МУНИЦИПАЛЬНОЕ ОБРАЗОВАНИЕ «ГОРОД МИРНЫЙ»
МИРНИНСКОГО РАЙОНА РЕСПУБЛИКИ САХА (ЯКУТИЯ)
ГОРОДСКОЙ СОВЕТ

САХА РЕСПУБЛИКАТЫН МИИРИНЭЙ ОРОЙУОНУН
«МИИРИНЭЙ КУОРАТ» МУНИЦИПАЛЬНАЙ ТЭРИЛЛИИ
КУОРАТ СЭБИЭТЭ

РЕШЕНИЕ
БЫҺААРЫЫ

19.12.2019

№ IV – 26 – 6

О присвоении наименования элементу улично-дорожной сети города Мирного

В соответствии с Положением о порядке присвоения, изменения и аннулирования наименований элементам планировочной структуры и элементам улично-дорожной сети, адресов объектам адресации в границах МО «Город Мирный», утвержденным решением городского Совета от 26.05.2016 № III-37-5, Постановлением Главы города от 09.11.2018 № 67/18-ПГ «Об утверждении проекта планировки с проектом межевания территории, предназначенной для размещения линейных объектов «Внеплощадочные сети ТВК «г. Мирный - аэропорт «Мирный», «Подъездная автодорога г. Мирный – аэропорт. Сети связи» и «г. Мирный. ВЛЗ-10 кВ. ПС «Районная-ЦРП Аэропорт», **городской Совет РЕШИЛ:**

1. Присвоить наименование элементу улично-дорожной сети, расположенному в северной части г. Мирного – шоссе Алмазников (ш. Алмазников) согласно приложению.

2. Городской Администрации обеспечить:

2.1. Внесение в соответствии с порядком ведения государственного адресного реестра сведений о присвоении наименований элементам улично-дорожной сети города Мирного в государственный адресный реестр;

2.2. Внесение соответствующего дополнения в адресный план города Мирного.

3. Опубликовать настоящее решение в порядке, установленном Уставом МО «Город Мирный».

4. Настоящее решение вступает с момента официального опубликования.

5. Контроль исполнения настоящего решения возложить на комиссию по бюджету, налоговой политике, землепользованию, собственности (Дегтярев К.Б.) и комиссию по вопросам ЖКХ и отраслям промышленности (Трушков В.Н.).

Председатель городского Совета

_____ **О.В. Путинцева**

Глава города

_____ **К.Н. Антонов**
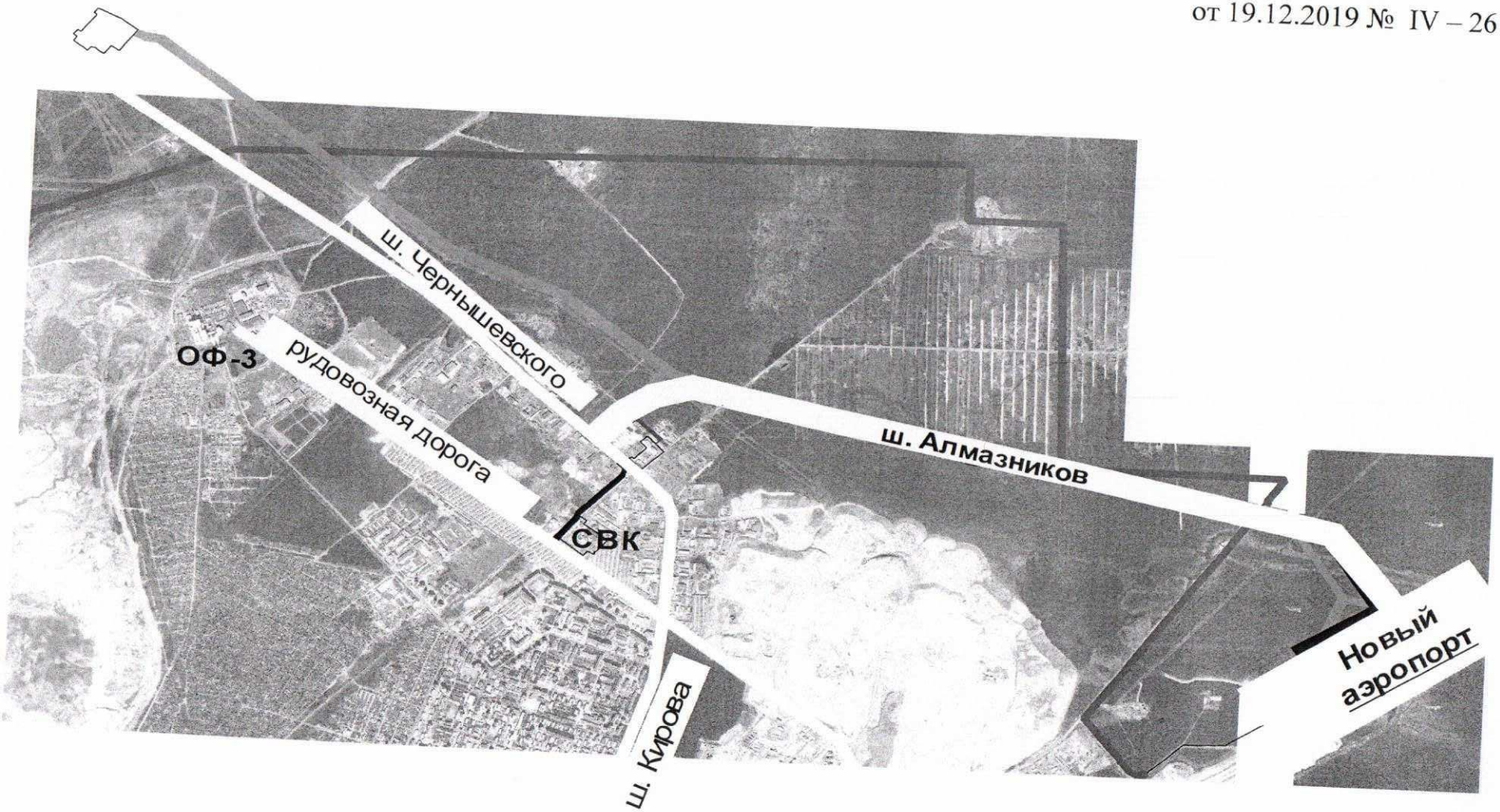
Приложение
к решению городского Совета
от 19.12.2019 № IV – 26 – 6