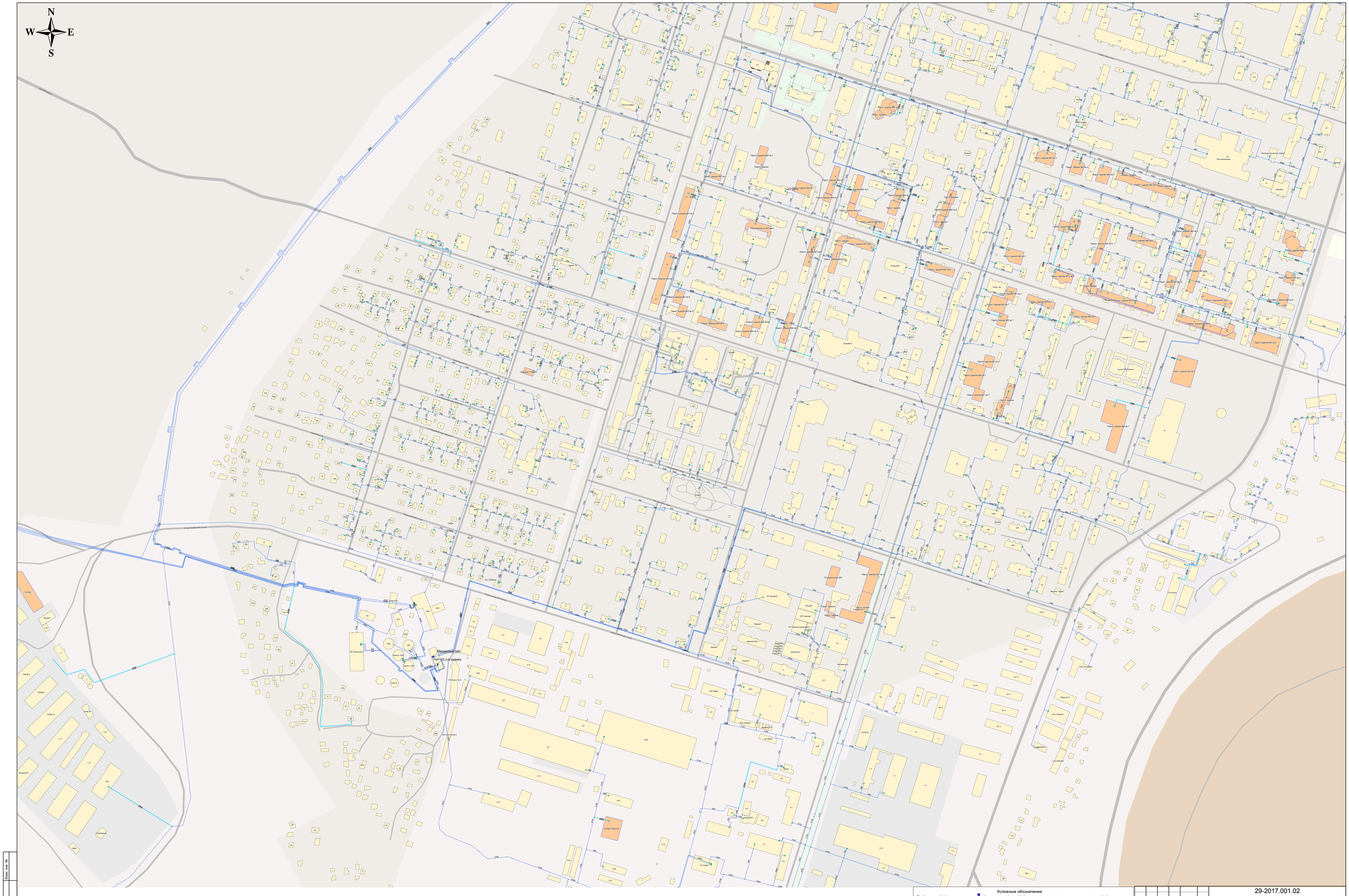

Условные обозначения

- Скважина 2017г.
- Скважина откл.
- Водопроводный колодец 2017г.
- Разветвление
- Гидрант 2017г.
- Потребитель 2017г.
- Потребитель откл.
- Запорные устройства откр.
- Запорные устройства закр.
- РЧВ 2017г.
- РЧВ откл.
- Водонапорная башня 2017г.
- Водонапорная башня откл.
- Насосная станция 2017г.
- Насосная станция откл.
- Потребитель 2017-2027гг.
- Скважина 2017-2027гг.
- Водопроводный колодец 2017-2027гг.
- Насосная станция 2017-2027гг.
- Зона перспективной застройки
- Здания 2017-2027гг.
- Здания 2017г.
- Участок водопроводной сети 2017г.
- Участок водопроводной сети откл.
- Ликвидация участков 2017-2027гг.
- Участок водопроводной сети 2017-2027гг.
- Перекладка участка на период 2017-2027гг.
- **D100** Условный диаметр, мм
- **L36** Длина участка, м

Изм.	Кол.у	Лист	№ до	Подп.	Дата
Разработал		Загрузинов Т.Ф			
Проверил		Полярский А.М.			

29-2017.001.02

Схема водоснабжения и водоотведения муниципального образования "Город Мирный" Мирнинского района Республики Саха (Якутия) на период с 2017 по 2027 год. (Актуализированная редакция)

Схема водоснабжения	Стадия	Лист	Листов
	Р	4	8

М 1:2000

ООО "Объединение энергоменеджмента"

Взам. инв. №

Подп. и дата

Инв. № подл.