

СХЕМА РАСПОЛОЖЕНИЯ УЧАСТКА

Заказчик выполненных работ: ООО "Саханефть"

Назначение: Сооружения и оборудование при прокладке геолого-геофизических и сейсмических профилей (Для проведения сейсморазведочных работ ЗД 70 на Игтэхском УН)

Площадь земельного участка: 160994 кв.м.

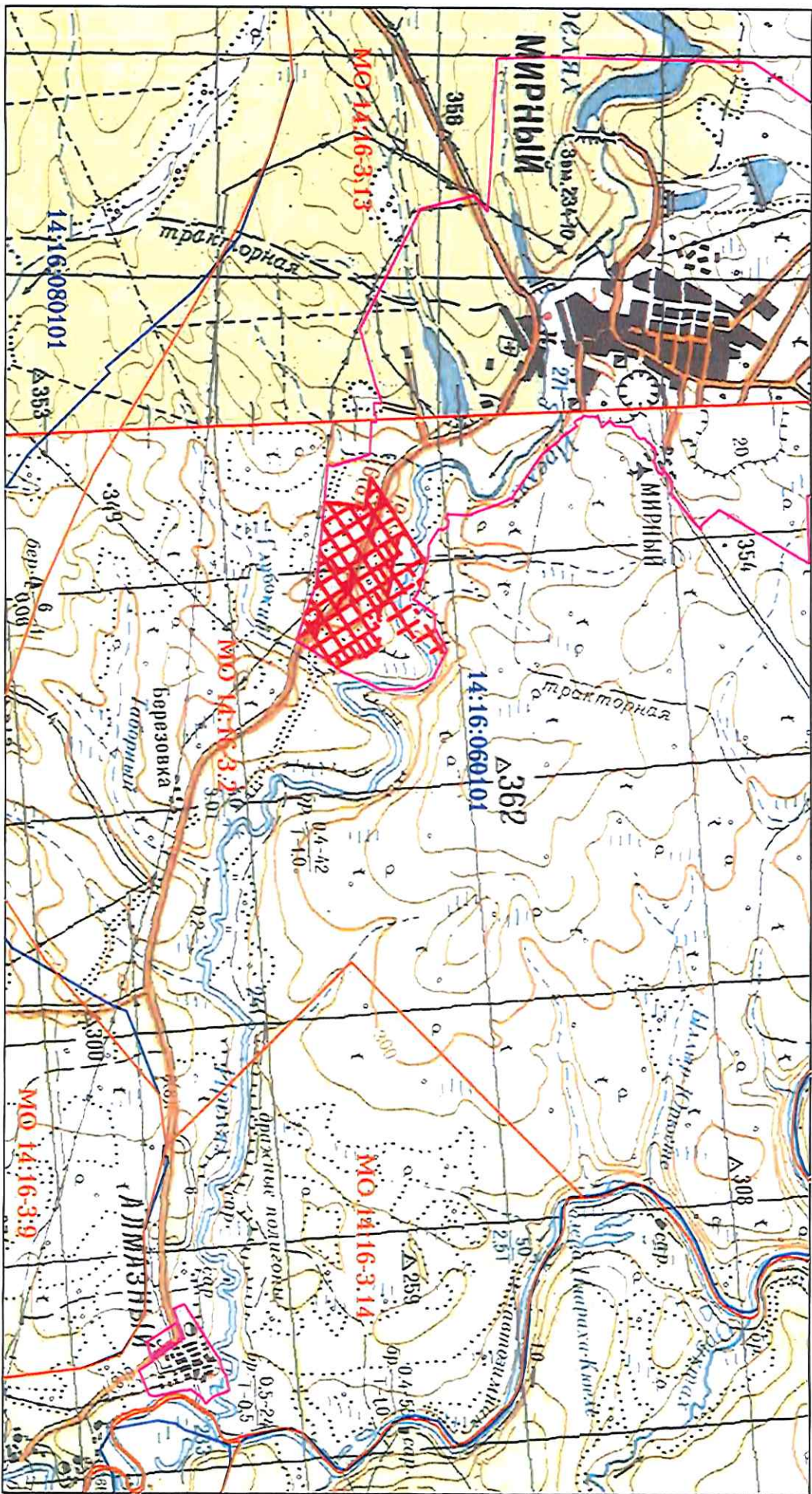

Масштаб 1:100 000

- граница земельного участка
- граница населенного пункта
- граница муниципального образования
- граница кадастрового деления

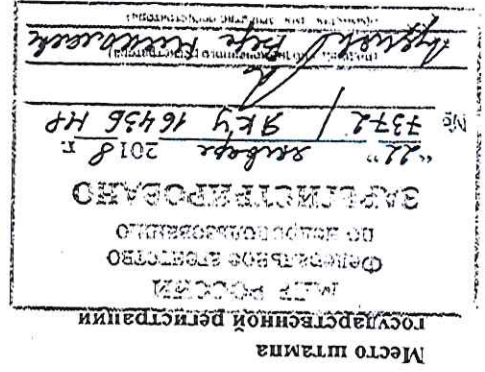

Место штампа

Федеральное агентство по недропользованию
 (наименование органа, выдавшего лицензию)

ЛИЦЕНЗИЯ

на пользование недрами

серия

Я	К	У
---	---	---

 номер

1	6	4	3	6
---	---	---	---	---

 вид лицензии

Н	Р
---	---

Выдана Обществу с ограниченной ответственностью «Саханефть» (субъект предпринимательской деятельности, получивший лицензию) в лице Директора

(ф.и.о. лица, представляющего субъект предпринимательской деятельности) Никитина Владимира Викторовича

с целевым назначением и видами работ для геологического изучения, разведки и добычи полезных ископаемых

Участок недр расположен в Мирнинском и Сунтарском районах (наименование населенного пункта, Республики Саха (Якутия) района, области, края, республики)

Описание границ участка недр, координаты угловых точек, копии топопланов, разрезов и др. приводятся в приложении № 3 Участок недр имеет статус горного отвода (№ прилож.)

Дата окончания действия лицензии 10 апреля 2033 года (геологического или горного отвода) (число, месяц, год)



НА КАДАСТРОВЫХ ПЛАНЕ ТЕРРИТОРИИ

Условный номер земельного участка -
Площадь земельного участка 160994 кв. м.

№ точки	координаты, м		№ точки	координаты, м	
	X	Y		X	Y
1	1016811,97	2380698,8	53	1018335,56	2379135,3
2	1016843,19	2380754,12	54	1018480,99	2379392,99
3	1016835,76	2380749,09	55	1018356,85	2379463,06
4	1016810,05	2380703,54	56	1018363,34	2379463,99
1	1016811,97	2380698,8	57	1018482,96	2379396,47
5	1019040,41	2379155,64	58	1018535,01	2379488,7
6	1018220,86	2378235,06	59	1018540,01	2379489,42
7	1018518,86	2378239,66	60	1018486,44	2379394,51
8	1018561,16	2378314,61	61	1018613,57	2379322,75
9	1018462,33	2378370,39	62	1018624,63	2379342,33
10	1018459,7	2378376,47	63	1018578,31	2379509,02
11	1018563,13	2378318,09	64	1018581,92	2379510,98
12	1018708,56	2378575,79	65	1018628,48	2379343,42
13	1018545,45	2378667,86	66	1018671,95	2379318,82
14	1018548,55	2378670,7	67	1018681,59	2379284,36
15	1018710,53	2378579,27	68	1018744,54	2379248,83
16	1018555,96	2378836,97	69	1018758	2379272,68
17	1018783,02	2378878,14	70	1018759,49	2379267,18
18	1018786,36	2378880,85	71	1018748,02	2379246,86
19	1018852,52	2378843,5	72	1018768,01	2379235,58
20	1018826,16	2378882,79	73	1018769,47	2379230,16
21	1018806,19	2378894,08	74	1018746,06	2379243,38
22	1018810,53	2378896,22	75	1018686,04	2379137,05
23	1018828,95	2378885,8	76	1018742,23	2378934,84
24	1018858,6	2378841,63	77	1018788,28	2378908,8
25	1019003,36	2379081,15	78	1018783,83	2378906,72
26	1018976,32	2379113,41	79	1018738,82	2378932,17
27	1019880,64	2379115,57	80	1018683,26	2379132,12
28	1019005,33	2379101,63	81	1018600,61	2378983,69
29	1019038,06	2379159,62	82	1018765,59	2378893,7
5	1019040,41	2379155,64	83	1018599,96	2378891,16
30	1018451,23	2378721,04	84	1018598,64	2378982,21
31	1018371,83	2378580,37	85	1018453,19	2378724,52
32	1018369,85	2378585	86	1018527,31	2378682,69
33	1018447,74	2378723	87	1018524,3	2378679,79
34	1018267,77	2378824,59	30	1018451,23	2378721,04
35	1018265,24	2378830,61	88	1018449,71	2378726,49
36	1018294,92	2378813,86	89	1018593,16	2378984,18
37	1018249,96	2378975,5	90	1018337,07	2379129,85
38	1018223,2	2378928,07	91	1018252,75	2378980,44
39	1018221,18	2378922,64	92	1018299,85	2378811,07
40	1018333,59	2379131,82	88	1018449,71	2378726,49
41	1018073,87	2379277,28	93	1018597,13	2378987,66
42	1018073,89	2379273,76	94	1018706,34	2379181,15
43	1018071,97	2379278,5	95	1018678,19	2379281,69
44	1018072,39	2379279,25	96	1018615,08	2379317,3
45	1018071,46	2379279,77	97	1018469,63	2379059,62
46	1018069,06	2379285,72	93	1018597,13	2378987,66
47	1018074,36	2379282,73	98	1018709,11	2379186,07
48	1018160,43	2379435,24	99	1018742,57	2379245,35
49	1018163,31	2379435,21	100	1018683,12	2379278,9
50	1018165,13	2379435,47	98	1018709,11	2379186,07
51	101814,39	2379345,52	101	1018611,6	2379319,27
52	1018142,55	2379244,24	102	1018466,15	2379061,59

№ точки	координаты, м		№ точки	координаты, м	
	X	Y		X	Y
103	1018339,04	2379133,53	142	1019116,35	2379723,22
104	1018484,48	2379391,02	143	1019045,97	2379762,95
101	1018611,6	2379319,27	144	1019047,51	2379766,67
105	1018676,66	2379287,14	145	1019114,57	2379728,82
106	1018617,05	2379320,79	142	1019116,35	2379723,22
107	1018627,54	2379339,56	146	1019080,45	2379835,82
108	1018668,54	2379316,15	147	1019059,83	2379799,29
105	1018676,66	2379287,14	148	1019059,86	2379807,48
109	1018137,6	2379247,03	149	1019078,79	2379841,02
110	1018077,84	2379280,76	146	1019080,45	2379835,82
111	1018111,6	2379340,58	150	1018702,01	2379776,47
109	1018137,6	2379247,03	151	1018779,32	2379913,45
112	1018868,91	2379461,04	152	1018853,54	2379815,12
113	1018864,45	2379453,14	153	1018955,4	2379818,66
114	1018862,32	2379457,5	154	1018781,29	2379916,93
115	1018866,1	2379464,19	155	1018809,17	2379966,34
112	1018868,91	2379461,04	156	1018806,64	2379970
116	1019167,22	2379380,34	157	1018777,8	2379918,9
117	1019067,32	2379203,33	158	1018652,81	2379989,45
118	1019065,43	2379208,12	159	1018651,6	2379985,54
119	1019150,81	2379359,4	160	1018775,84	2379915,42
120	1019117,55	2379378,28	161	1018700,22	2379781,43
121	1019124,94	2379378,59	150	1018702,01	2379776,47
122	1019152,77	2379362,88	162	1018886,07	2380197,51
123	1019162,52	2379380,15	163	1018813,94	2380238,22
116	1019167,22	2379380,34	164	1018815,65	2380241,85
124	1019205,07	2379447,41	165	1018890,93	2380199,36
125	1019178,55	2379400,42	162	1018886,07	2380197,51
126	1019173,88	2379400,29	166	1018979,27	2380267,74
127	1019203,32	2379452,45	167	1019011,24	2380324,38
124	1019205,07	2379447,41	168	1019008,31	2380327,32
128	1018893,51	2379504,62	169	1018969,37	2380258,53
129	1019081,48	2379598,53	170	1018973,76	2380262
130	1019086,84	2379397,88	166	1018979,27	2380267,74
131	1019090,57	2379397,99	171	1019138,72	2380550,26
132	1018895,48	2379508,11	172	1019221,5	2380696,93
133	1018980,89	2379659,43	173	1019319,05	2380641,87
134	1018979,22	2379664,61	174	1019320,72	2380645,52
135	1018891,99	2379510,07	175	1019223,46	2380700,41
136	1018814,82	2379553,63	176	1019368,94	2380958,17
137	1018822,72	2379544,58	177	1019444,24	2380915,67
138	1018890,03	2379506,59	178	1019445,91	2380919,32
139	1018876,61	2379482,81	179	1019570,9	2380961,66
140	1018877,7	2379481,55	180	1019430,89	2381067,95
141	1018879,61	2379480	181	1019427,39	2381069,88
128	1018893,51	2379504,62	182	1019367,42	2380963,62

№ точки	координаты, м		№ точки	координаты, м	
	Х	У		Х	У
183	1019208	2381053,6	241	1017742,65	2378287,92
184	1019204,88	2381050,77	242	1017799,85	2378272,38
185	1019265,45	2380960,14	243	1017650,46	2378278,17
186	1019219,98	2380702,38	244	1017559,59	2378269,69
187	1019190,48	2380719,03	245	1017448,15	2378254,09
188	1019191,42	2380716,41	246	1017434,18	2378261,97
189	1019189,74	2380714,85	247	1017433,45	2378266,97
190	1019218,01	2380698,89	248	1017448,93	2378258,23
191	1019135,43	2380552,56	249	1017500,21	2378265,42
192	1018777,73	2380520,88	250	1017630,18	2378495,71
193	1018812,89	2380533,19	252	1017378,72	2378642,24
194	1019017,12	2380467,92	253	1017632,15	2378499,2
195	1019019,94	2380470,92	254	1017777,59	2378756,89
196	1018814,86	2380586,67	255	1017519,9	2378902,34
197	1018922,77	2380777,87	256	1017377,57	2378650,15
198	1018907,9	2380759,66	257	1017376,62	2378656,61
199	1018811,38	2380588,64	258	1017516,41	2378904,31
200	1018638,48	2380666,23	259	1017324,72	2379012,51
201	1018635,48	2380683,32	260	1017323,99	2379017,51
202	1018809,41	2380585,15	261	1017518,38	2378907,79
203	1018773,29	2380521,16	262	1017663,81	2379163,48
192	1018777,73	2380520,88	263	1017406,11	2379310,94
204	1018971,77	2380837,88	264	1017306,84	2379133,06
205	1019162,46	2380730,25	265	1017305,9	2379141,53
206	1019160	2380736,23	266	1017402,62	2379312,91
207	1018974,34	2380841,02	267	1017269,99	2379387,77
204	1018971,77	2380837,88	268	1017269,26	2379392,78
208	1018328,23	2380512,57	269	1017404,59	2379316,39
209	1018323,92	2380514,8	270	1017550,03	2379574,09
210	1018326,99	2380517,66	271	1017292,39	2379719,51
211	1018327,86	2380517,17	272	1017236,14	2379619,85
208	1018328,23	2380512,37	273	1017235,2	2379626,32
212	1017558,38	2381291,27	274	1017288,9	2379721,48
213	1017567,24	2381286,27	275	1017183,55	2379780,94
214	1017560,35	2381293,07	276	1017181,14	2379786,9
212	1017558,38	2381291,27	277	1017290,87	2379724,96
215	1018259,94	2378690,41	278	1017436,3	2379982,65
216	1018315,96	2378489,53	279	1017179,02	2380127,87
217	1018358,22	2378564,39	280	1017099,87	2379987,64
218	1018360,22	2378559,8	281	1017097,95	2379992,38
219	1018305,78	2378463,35	282	1017175,54	2380129,38
220	1018433,47	2378391,28	283	1017002,85	2380227,31
221	1018436,12	2378385,19	284	1017000,44	2380233,26
222	1018415,12	2378397,04	285	1017177,5	2380133,32
223	1018478,76	2378168,61	286	1017237,42	2380239,46
224	1018507,85	2378220,14	287	1017199,75	2380374,71
225	1018509,84	2378215,54	288	1017070,61	2380447,6
226	1018294,24	2377922,53	289	1017004,1	2380429,06
227	1018263,48	2377922,53	290	1016955,81	2380343,49
228	1018246,12	2378060,63	291	1016953,89	2380348,23
229	1018228,63	2378131,34	292	1017061,4	2380358,71
230	1018218,94	2378164,49	293	1016822,1	2380673,78
231	1018211,16	2378199,69	294	1016819,69	2380679,73
232	1018190,41	2378266,81	295	1017063,37	2380542,2
233	1018185,3	2378339,96	296	1017078,74	2380569,44
234	1018164,73	2378395,02	297	1017081,53	2380566,25
235	1018089,95	2378380,17	298	1017066,85	2380540,23
236	1018019	2378356,75	299	1017140,99	2380498,38
237	1017954,3	2378344,98	300	1017148,95	2380489,3
238	1017915,41	2378334,72	301	1017064,88	2380536,75
239	1017883,24	2378325,71	302	1017006,89	2380433,99
240	1017822,85	2378307,33	303	1017071,14	2380431,9

№ точки	Координаты, м		№ точки	Координаты, м	
	X	Y		X	Y
304	1017203,16	2380377,38	344	1018038,79	2378609,46
305	1017240,2	2380244,39	348	1018186,19	2378870,64
306	1017290,82	2380334,08	349	1018040,75	2378612,94
307	1017293,66	2380330,97	350	1017783,04	2378758,41
308	1017180,99	2380131,35	351	1017928,47	2379016,1
309	1017438,27	2379986,13	348	1018186,19	2378870,64
310	1017501,58	2380098,31	352	1017924,99	2379018,07
311	1017504,39	2380095,15	353	1017779,55	2378760,37
312	1017441,75	2379984,17	354	1017521,86	2378905,82
313	1017699,39	2379838,74	355	1017667,3	2379163,52
314	1017713,95	2379864,53	352	1017924,99	2379018,07
315	1017716,79	2379861,43	356	1018036,38	2379215,45
316	1017702,88	2379836,78	357	1017926,95	2379021,55
317	1017778,65	2379794,02	358	1017669,26	2379167
318	1017787,36	2379784,5	359	1017814,7	2379424,7
319	1017700,91	2379833,3	360	1018008,55	2379315,28
320	1017642,91	2379730,52	356	1018036,38	2379215,45
321	1017707,21	2379748,48	361	1017811,22	2379426,66
322	1017839,34	2379673,96	362	1017665,78	2379168,97
323	1017876,23	2379541,86	363	1017495,18	2379265,26
324	1017915,8	2379611,96	364	1017604,43	2379458,83
325	1017917,84	2379607,45	365	1017704,7	2379486,78
326	1017816,67	2379428,18	361	1017811,22	2379426,66
327	1018045,83	2379298,83	366	1017408,07	2379314,43
328	1018048,23	2379292,88	367	1017553,51	2379572,12
329	1018013,45	2379312,51	368	1017699,78	2379489,57
330	1018039,16	2379220,36	369	1017601,76	2379462,26
331	1018061,51	2379259,96	370	1017491,7	2379267,23
332	1018063,42	2379255,21	366	1017408,07	2379314,43
333	1017930,44	2379019,58	371	1017873,45	2379536,93
334	1018188,15	2378874,12	372	1017813,18	2379430,15
335	1018208,3	2378909,82	373	1017553,48	2379575,61
336	1018210,27	2378905,17	374	1017640,13	2379725,59
337	1018191,64	2378872,15	375	1017706,69	2379744,18
338	1018234,8	2378847,79	376	1017835,93	2379671,29
339	1018237,45	2378841,7	371	1017873,45	2379536,93
340	1018189,67	2378868,67	377	1017697,43	2379532,6
341	1018179,05	2378849,85	378	1017551,99	2379577,57
342	1018197,64	2378782,27	379	1017294,35	2379722,99
343	1018216,38	2378715,01	380	1017439,79	2379980,68
345	1018259,94	2378690,41	377	1017697,43	2379835,26
344	1018038,79	2378609,46	381	1018194,69	2378266,53
345	1017893,35	2378351,76	382	1018303,81	2378459,87
346	1017633,63	2378497,23	383	1018410,19	2378399,82
347	1017781,07	2378754,92	384	1018475,98	2378163,68

№ точки	координаты.м		№ точки	координаты.м	
	X	Y		X	Y
385	1018415.73	2378056.91	443	1017213.49	2380457.46
386	1018222.74	2378165.84	444	1017149.67	2380686.97
387	1018215.03	2378200.72	445	1017090.91	2380582.87
381	1018194.69	2378266.53	446	1017088.15	2380586.1
388	1017915.93	2378339.02	447	1017208.8	2380799.89
389	1017896.83	2378349.8	448	1017046.53	2380891.6
390	1018042.27	2378607.49	449	1017050.03	2380894.1
391	1018300.53	2378461.83	450	1017210.77	2380803.37
392	1018193.96	2378273.38	451	1017356.18	2381061.02
393	1018189.25	2378340.82	452	1017323.73	2381079.34
394	1018167.29	2378399.61	453	1017326.81	2381081.43
395	1018088.93	2378384.05	454	1017327.34	2381081.9
396	1018018.01	2378360.64	455	1017358.15	2381064.51
397	1017953.43	2378348.88	456	1017410.5	2381157.26
388	1017915.93	2378339.02	457	1017419.9	2381165.78
398	1017886.02	2378330.65	458	1017361.63	2381062.54
399	1017910.49	2378337.5	459	1017488.66	2380990.84
400	1017894.87	2378343.31	460	1017597.45	2381183.42
398	1017886.02	2378330.65	461	1017500.05	2381238.41
401	1017880.55	2378329.09	462	1017503.17	2381241.24
402	1017891.38	2378343.28	463	1017730.43	2381112.92
403	1017653.67	2378493.75	464	1017741.66	2381132.81
404	1017505.2	2378266.11	465	1017745.68	2381131.8
405	1017559.08	2378273.66	466	1017733.92	2381110.95
406	1017650.46	2378282.2	467	1017861.58	2381038.87
407	1017679.6	2378276.44	468	1017929.74	2381057.93
408	1017741.69	2378291.8	469	1018015.76	2381009.36
409	1017821.8	2378311.19	470	1018025.93	2381027.37
401	1017880.55	2378329.09	471	1017917.29	2381088.69
410	1018224.32	2378160.36	472	1017931.97	2381085
411	1018413.76	2378053.43	473	1018027.89	2381030.86
412	1018296.1	2377844.95	474	1018055.11	2381079.09
413	1018267.38	2377993.2	475	1018060.52	2381080.54
414	1018250	2378061.6	476	1018031.37	2381028.89
415	1018232.49	2378132.58	477	1018050.49	2381018.1
410	1018224.32	2378160.36	478	1018084.83	2381027.68
416	1018256.53	2378687.74	479	1018260.41	2380928.65
417	1018313.18	2378484.6	480	1018270	2380894.2
418	1018302.3	2378465.32	481	1018289.02	2380883.47
419	1018044.23	2378610.98	482	1018301.45	2380905.51
420	1018176.26	2378844.9	483	1018301.85	2380898.08
421	1018193.79	2378781.21	484	1018292.5	2380881.51
422	1018212.97	2378712.34	485	1018303.07	2380875.54
416	1018256.53	2378687.74	486	1018303.53	2380870.8
423	1018225.52	2379851.07	487	1018290.53	2380878.02
424	1017779.68	2379875.17	488	1018279.8	2380859.01
425	1017737.9	2379898.83	489	1018309.81	2380751.21
426	1017725.91	2379877.59	490	1018310.81	2380732.7
427	1017733.07	2379880.69	491	1018277.02	2380854.08
428	1017735.02	2379901.88	492	1018145.1	2380620.33
429	1017716.54	2379968.25	493	1018299.27	2380533.51
430	1017629.41	2380017.45	494	1018296.22	2380530.44
431	1017610.46	2380085.51	495	1018273.76	2380543.12
432	1017567	2380110.12	496	1018232.92	2380470.76
433	1017549.1	2380174.37	497	1018223.1	2380461.5
434	1017513.38	2380111.08	498	1018270.28	2380545.08
435	1017510.56	2380114.22	499	1018143.13	2380616.85
436	1017583.74	2380243.89	500	1017997.72	2380359.2
437	1017326.47	2380389.1	501	1018070.8	2380317.95
438	1017301.44	2380344.76	502	1018067.75	2380315.08
439	1017298.61	2380347.88	503	1017995.75	2380353.72
440	1017322.99	2380391.07	504	1017850.32	2380098.02
441	1017194.29	2380463.71	505	1017863.26	2380090.72
442	1017185.95	2380473.01	506	1017860.72	2380087.56

№ точки	Координаты, м		№ точки	Координаты, м	
	X	Y		X	Y
507	1017848,35	2380094,54	571	1018780,25	2379568,55
508	1017817,74	2380040,5	572	1018651,92	2379652,27
509	1017805,77	2380027,23	573	1018572,11	2379546,29
510	1017844,87	2380096,5	574	1018574,64	2379537,17
511	1017587,23	2380241,92	575	1018571,03	2379535,21
512	1017551,88	2380179,3	576	1018569,32	2379541,37
513	1017570,4	2380112,79	577	1018563,56	2379531,15
514	1017613,87	2380088,18	578	1018556,94	2379527,56
515	1017652,82	2380020,12	579	1018592,41	2379590,4
516	1017719,95	2379970,92	580	1018564,57	2379690,28
517	1017737,8	2379906,8	581	1018501,36	2379725,96
518	1017748,48	2379925,72	582	1018367,51	2379488,8
519	1017749,89	2379924,34	583	1018362,51	2379488,08
520	1017758,8	2379930,55	584	1018497,88	2379727,93
521	1017739,86	2379902,51	585	1018370,72	2379799,7
522	1017779,91	2379879,64	586	1018225,24	2379541,94
523	1017887,1	2380069,52	587	1018329,13	2379483,3
524	1017891,19	2380074,95	588	1018322,64	2379482,37
525	1018108,02	2379952,57	589	1018223,27	2379538,46
526	1018253,46	2380210,26	590	1018180,1	2379461,96
527	1018093,3	2380300,66	591	1018175,1	2379461,24
528	1018096,38	2380303,51	592	1018219,79	2379540,42
529	1018124,86	2380287,44	593	1017962,1	2379685,87
530	1018175,3	2380376,8	594	1017927,98	2379625,41
531	1018184,95	2380385,76	595	1017926,42	2379628,84
532	1018128,34	2380285,47	596	1017925,84	2379629,75
533	1018255,43	2380213,74	597	1017958,62	2379687,84
534	1018315,58	2380320,32	598	1017837	2379756,48
535	1018296,6	2380388,41	599	1017828,27	2379766
536	1018332,81	2380452,57	600	1017849,7	2379753,91
537	1018333,36	2380444,41	423	1017822,52	2379851,07
538	1018300,89	2380387,89	601	1018367,23	2379801,67
539	1018318,36	2380325,25	602	1018221,76	2379543,91
540	1018339,68	2380363,03	603	1017964,07	2379689,33
541	1018340,23	2380355,87	604	1018109,34	2379947,12
542	1018319,88	2380319,8	601	1018367,23	2379801,67
543	1018351,78	2380205,36	605	1018303,15	2380042,5
544	1018353,07	2380188,72	606	1018369,2	2379805,15
545	1018356,42	2380188,72	607	1018242,09	2379876,9
546	1018357,43	2380183,1	608	1018387,62	2380134,54
547	1018488,01	2380111,49	609	1018494,24	2380074,36
548	1018497,64	2380077,03	605	1018503,15	2380042,5
549	1018516,6	2380066,33	610	1018514,63	2380062,85
550	1018662,01	2380323,98	611	1018505,93	2380047,42
551	1018469,95	2380432,38	612	1018499,17	2380071,57
552	1018472,73	2380433,4	610	1018514,63	2380062,85
553	1018663,97	2380327,46	613	1018384,13	2380136,5
554	1018753,93	2380490,39	614	1018238,6	2379878,86
555	1018760,1	2380489,64	615	1018111,51	2379950,6
556	1018667,46	2380325,49	616	1018256,94	2380208,29
557	1018806,33	2380247,1	613	1018384,13	2380136,5
558	1018804,53	2380243,52	617	1018563,05	2379695,73
559	1018665,49	2380322,01	618	1018372,68	2379803,19
560	1018520,08	2380064,36	619	1018480,09	2379993,49
561	1018631,95	2380001,22	617	1018563,05	2379695,73
562	1018630,6	2379997,39	620	1018628,43	2379654,24
563	1018518,12	2380060,88	621	1018595,19	2379595,33
564	1018482,87	2379998,42	622	1018569,5	2379687,5
565	1018567,98	2379692,95	620	1018628,43	2379654,24
566	1018630,4	2379667,72	623	1017960,58	2379691,32
567	1018686,37	2379568,89	624	1017854,63	2379751,12
568	1018688,31	2379752,19	625	1017825,92	2379853,74
569	1018633,88	2379655,76	626	1017783,39	2379877,67
570	1018776,28	2379575,38	627	1017891,93	2380069,94

№ точки	координаты.м		№ точки	координаты.м	
	X	Y		X	Y
628	1018106.06	237949.08	662	1017328.44	2380392.58
623	1017960.58	2379691.32	663	1017473.89	2380650.27
629	1017992.27	2380357.68	664	1017731.15	2380505.07
630	1017846.83	2380099.99	661	1017585.71	2380247.37
631	1017889.19	2380245.41	665	1017475.85	2380653.75
632	1017734.63	2380503.1	666	1017733.11	2380508.55
629	1017992.27	2380357.68	667	1017878.52	2380766.2
633	1018139.65	2380618.81	668	1017621.28	2380911.39
634	1017994.24	2380361.16	665	1017475.85	2380653.75
635	1017736.6	2380506.58	669	1017733.4	2380841.42
636	1017882.01	2380764.23	670	1017880.49	2380769.68
633	1018139.65	2380618.81	671	1018013.79	2381005.87
637	1018275.5	2380859.53	672	1017929.22	2381053.65
638	1018141.61	2380622.3	673	1017862.65	2381035.02
639	1018014.57	2380694	669	1017733.4	2380841.42
640	1018160.02	2380951.69	674	1017623.24	2380914.88
641	1018266.59	2380891.54	675	1017749.91	2380843.38
637	1018275.5	2380859.53	676	1017858.59	2381035.96
642	1018287.05	2380879.99	677	1017731.95	2381107.47
643	1018278.28	2380864.46	674	1017623.24	2380914.88
644	1018271.52	2380888.75	678	1017324.95	2380394.55
642	1018287.05	2380879.99	679	1017218.42	2380454.68
645	1018161.98	2380953.17	680	1017152.45	2380691.9
646	1018265.08	2380896.98	681	1017212.29	2380797.93
647	1018257	2380925.99	682	1017470.4	2380652.24
648	1018172.43	2380973.68	678	1017324.95	2380394.55
645	1018161.98	2380953.17	683	1017214.25	2380801.41
649	1018011.08	2380695.97	684	1017472.37	2380655.72
650	1018156.54	2380953.66	685	1017617.79	2380913.36
651	1018049.97	2381013.81	686	1017359.66	2381059.06
652	1018017.8	2381004.84	683	1017214.25	2380801.41
653	1017883.97	2380767.72	687	1017492.15	2380988.87
649	1018011.08	2380695.97	688	1017619.76	2380916.84
654	1018045.04	2381016.59	689	1017728.47	2381109.44
655	1018020.58	2381009.77	690	1017600.93	2381181.45
656	1018029.41	2381025.41	687	1017492.15	2380988.87
654	1018045.04	2381016.59	691	1018258.91	2380211.78
657	1018055.41	2381015.32	691	1018258.91	2380211.78
660	1018084.31	2381023.38	695	1018317.1	2380314.88
659	1018168.95	2380975.65	694	1018354.02	2380182.43
658	1018158.5	2380957.14	693	1018484.6	2380108.82
657	1018055.41	2381015.32	692	1018492.71	2380079.81
654	1018045.04	2381016.59	691	1018258.91	2380211.78
656	1018029.41	2381025.41	687	1017492.15	2380988.87
655	1018020.58	2381009.77	690	1017600.93	2381181.45
654	1018045.04	2381016.59	689	1017728.47	2381109.44
649	1018011.08	2380695.97	688	1017619.76	2380916.84
653	1017883.97	2380767.72	687	1017492.15	2380988.87
652	1018017.8	2381004.84	683	1017214.25	2380801.41
651	1018049.97	2381013.81	686	1017359.66	2381059.06
650	1018156.54	2380953.66	685	1017617.79	2380913.36
649	1018011.08	2380695.97	684	1017472.37	2380655.72
645	1018161.98	2380953.17	683	1017214.25	2380801.41
648	1018172.43	2380973.68	678	1017324.95	2380394.55
647	1018257	2380925.99	682	1017470.4	2380652.24
646	1018265.08	2380896.98	681	1017212.29	2380797.93
645	1018161.98	2380953.17	680	1017152.45	2380691.9
642	1018287.05	2380879.99	679	1017218.42	2380454.68
644	1018271.52	2380888.75	678	1017324.95	2380394.55
643	1018278.28	2380864.46	674	1017623.24	2380914.88
642	1018287.05	2380879.99	677	1017731.95	2381107.47
637	1018275.5	2380859.53	676	1017858.59	2381035.96
641	1018266.59	2380891.54	675	1017749.91	2380843.38
640	1018160.02	2380951.69	674	1017623.24	2380914.88
639	1018014.57	2380694	669	1017733.4	2380841.42
638	1018141.61	2380622.3	673	1017862.65	2381035.02
637	1018275.5	2380859.53	672	1017929.22	2381053.65
633	1018139.65	2380618.81	671	1018013.79	2381005.87
636	1017882.01	2380764.23	670	1017880.49	2380769.68
635	1017736.6	2380506.58	669	1017733.4	2380841.42
634	1017994.24	2380361.16	665	1017475.85	2380653.75
633	1018139.65	2380618.81	668	1017621.28	2380911.39
629	1017992.27	2380357.68	667	1017878.52	2380766.2
632	1017734.63	2380503.1	666	1017733.11	2380508.55
631	1017889.19	2380245.41	665	1017475.85	2380653.75
630	1017846.83	2380099.99	661	1017585.71	2380247.37
629	1017992.27	2380357.68	664	1017731.15	2380505.07
623	1017960.58	2379691.32	663	1017473.89	2380650.27
628	1018106.06	237949.08	662	1017328.44	2380392.58

14:37:000403

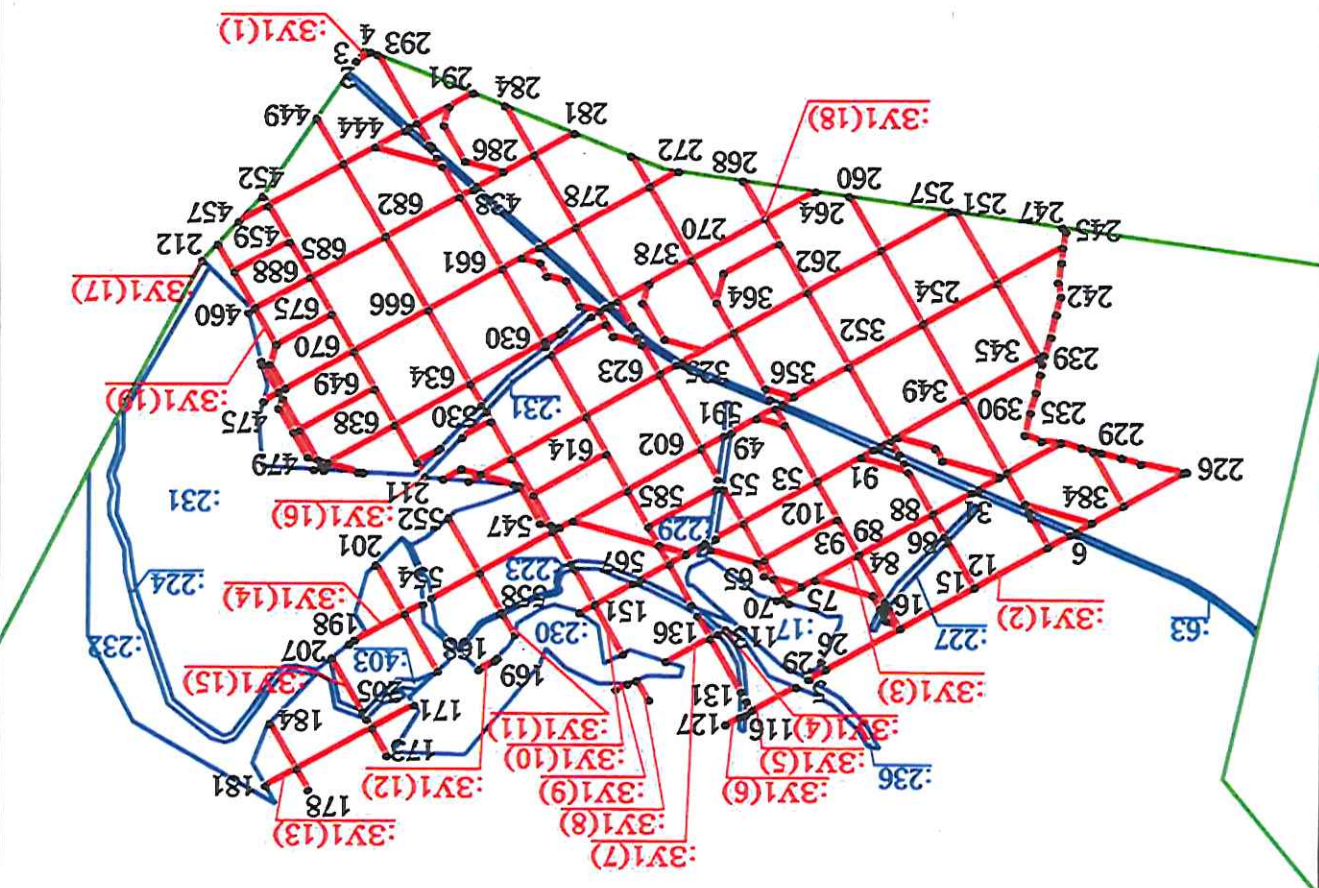

Масштаб 1:25000

- границы земельного участка согласно сведениям ЕИРН
- границы кадастрового деления
- характерная точка границы земельного участка
- границы земельного участка
- границы кадастрового деления
- границы земельного участка согласно сведениям ЕИРН

- 1 - характерная точка границы земельного участка
- границы земельного участка согласно сведениям ЕИРН
- границы кадастрового деления
- границы земельного участка
- границы кадастрового деления
- номер кадастрового квартала
- 14:37:000403:63 - кадастровый номер земельного участка
- 14:37:000403:371(1) - обозначение образуемого земельного участка (всего 19 контуров)

Приложение № 10 к лицензии на пользование недрами
ЯКУ 16436 НР

**Изменения, вносимые в лицензию на пользование недрами
ЯКУ 16436 НР**

На основании решения Федерального агентства по недропользованию Роснедра, оформленного Протоколом заседания Комиссии по внесению изменений, дополнений и переоформлению лицензий по участкам недр, отнесенным к компетенции Федерального агентства по недропользованию, от 01.04.2022 № ОК-03-57/10-и, внести следующие изменения в лицензию на пользование недрами ЯКУ 16436 НР:

1. Продлить срок действия лицензии ЯКУ 16436 НР (срок пользования участком недр) и установить дату окончания срока действия лицензии (срок пользования участком недр): 31.12.2081.

2. Абзацы 8 и 10 приложения № 8 «Краткая справка о Пользователе недр» изложить в следующей редакции:

«Электронный адрес (e-mail) Представитель, ФИО

sahameti@gmail.com

Асымов Артур Ринатович».

22.04.2022

дата государственной регистрации

регистрации

Заместитель Руководителя

О. С. Каспаров

Сертификат УКЭП

Владелец сертификата: организация, сотрудник

Сертификат: серийный номер, период действия

ФЕДЕРАЛЬНОЕ АГЕНТСТВО ПО НЕДРОПОЛЬЗОВАНИЮ
ОС155BD09D93CABFF55888B350923645604CCF7

с 20.07.2021 17:08 по 20.10.2022 17:08

