

### СХЕМА РАСПОЛОЖЕНИЯ УЧАСТКА

Заказчик выполненных работ: ООО "Саханефть"

Назначение: Сооружения и оборудование, использование при прокладке геолого-геофизических и сейсмических профилей (Для проведения сейсморазведочных работ ЗД 70 на Иктехском УН)

Площадь земельного участка: 787308 кв.м.

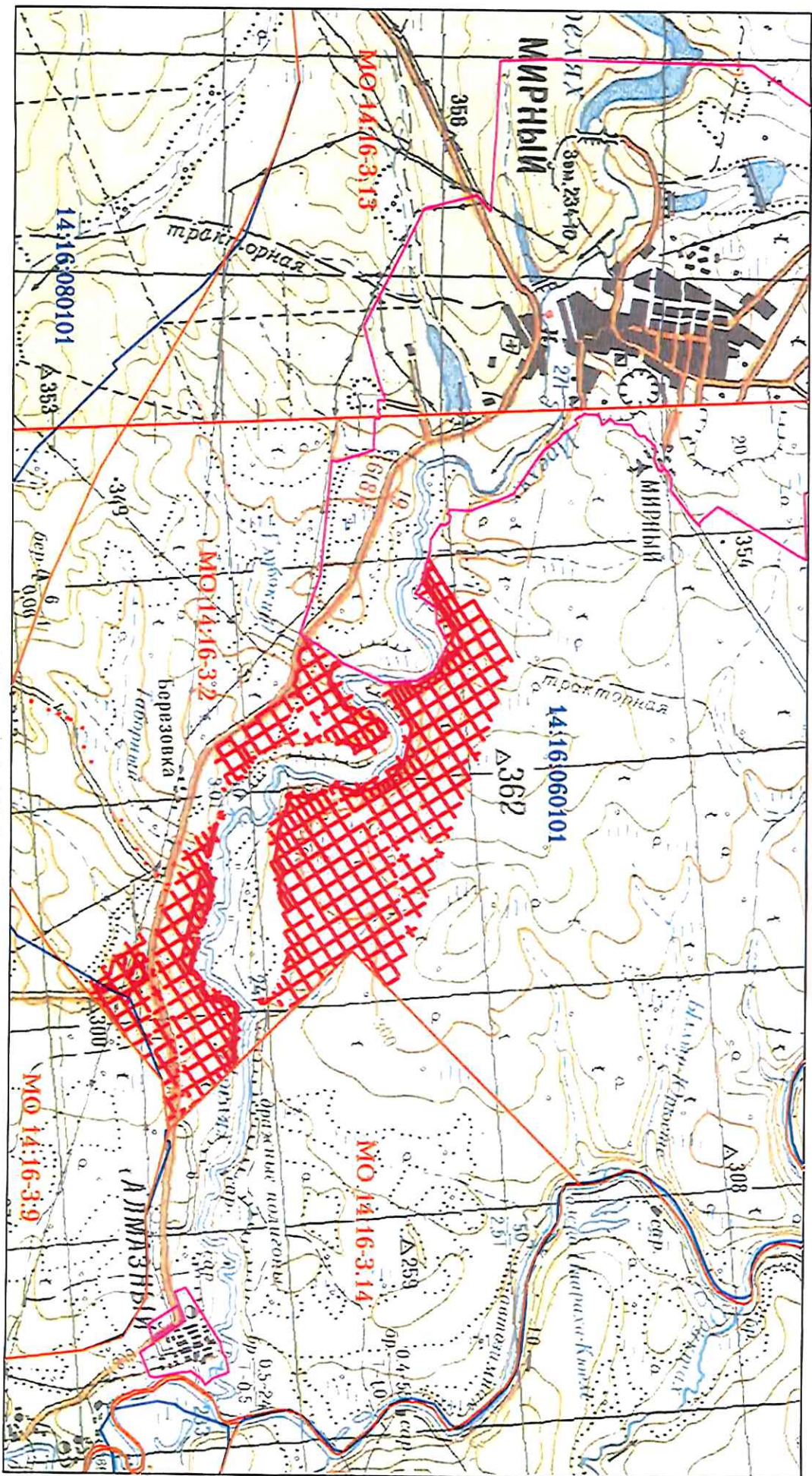

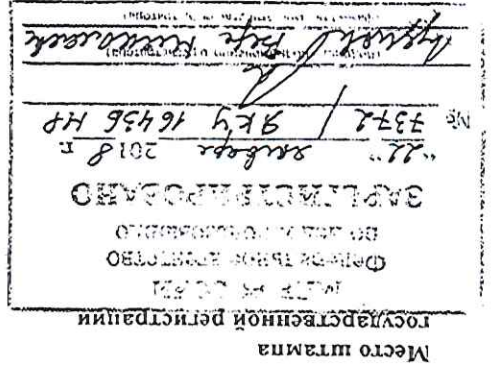

Федеральное агентство по недропользованию  
(наименование органа, выдавшего лицензию)

# ЛИЦЕНЗИЯ

на пользование недрами

серия 

Я	К	У
---	---	---

 номер 

1	6	4	3	6
---	---	---	---	---

 вид лицензии 

Н	Р
---	---

Выдана Обществу с ограниченной ответственностью

(субъект предпринимательской деятельности, получивший лицензию) Саханефть

в лице Директора

(ф.и.о. лица, представляющего субъект предпринимательской деятельности) Никулина Владимира Викторовича

с целью и назначением и видами работ для геологического изучения, разведки и добычи полезных ископаемых

Участок недр расположен в Мирнинском и Сунтарском районах

(наименование населенного пункта, Республики Саха (Якутия)

района, области, края, республики)

Описание границ участка недр, координаты угловых точек, копии топопланов, разрезов и др. приводятся в приложении № 3

Участок недр имеет статус горного отвода (№ прилож.)

Дата окончания действия лицензии 10 апреля 2033 года

(число, месяц, год)

СХЕМА РАСПОЛОЖЕНИЯ ЗЕМЕЛЬНЫХ УЧАСТКОВ ИЛИ ЗЕМЕЛЬНЫХ УЧАСТКОВ

НА КАДАСТРОВЫЙ ПЛАН ТЕРРИТОРИИ

Условный номер земельного участка -

Площадь земельного участка 787308 кв.м.

№ точки	Координаты, м		№ точки	Координаты, м	
	X	Y		X	Y
1	1019874,91	2383083,27	55	1018346,97	2384638,92
2	1019866,79	2383087,85	56	1018406,09	2384743,67
3	1019853,66	2383099,86	57	1018401,33	2384743,38
4	1019876,88	2383086,75	58	1018343,48	2384640,89
5	1019920,43	2383163,93	59	1018313,49	2384657,81
6	1019922,41	2383159,28	60	1018310,69	2384654,81
7	1019880,36	2383084,78	61	1018341,52	2384637,41
8	1019977,19	2383030,13	62	1018283,78	2384533,12
9	1019979,75	2383024,09	63	1018286,81	2384532,35
10	1019878,40	2383081,30	64	1018345,00	2384635,44
11	1019876,89	2383078,62	65	1018602,72	2384489,98
12	1019873,85	2383081,40	66	1018510,97	2384327,42
1	1019874,91	2383083,27	67	1018514,00	2384324,65
13	1019761,12	2383491,85	68	1018606,20	2384488,01
14	1019646,69	2383289,08	69	1018863,86	2384342,59
15	1019649,71	2383286,32	70	1018738,10	2384119,76
16	1019764,61	2383489,88	71	1018741,13	2384116,99
17	1019787,70	2383476,85	72	1018867,35	2384340,62
18	1019785,14	2383482,89	73	1019125,04	2384195,18
19	1019766,57	2383493,37	74	1018879,62	2383937,53
20	1019774,64	2383507,65	75	1018869,34	2383999,77
21	1019772,67	2383512,29	76	1018882,48	2383987,76
22	1019763,09	2383495,33	77	1018977,66	2383934,04
23	1019503,45	2383440,75	78	1018965,26	2383912,08
24	1019626,90	2383855,95	79	1018968,29	2383909,31
25	1019624,93	2383860,59	80	1018981,14	2383932,08
26	1019501,97	2383642,71	81	1019239,40	2383786,31
27	1019244,85	2383787,83	82	1019192,91	2383703,95
28	1019390,27	2384045,48	83	1019195,94	2383701,18
29	1019595,68	2383929,55	84	1019242,88	2383784,35
30	1019393,12	2383933,58	85	1019500,00	2383639,23
31	1019392,24	2384048,96	86	1019419,57	2383496,73
32	1019480,06	2384204,55	87	1019422,60	2383493,96
33	1019478,12	2384209,25	88	1019503,48	2383637,26
34	1019388,76	2384050,93	13	1019761,12	2383491,85
35	1019130,49	2384196,70	89	1019386,79	2384047,44
36	1019273,92	2384434,38	90	1019241,37	2383789,80
37	1019407,91	2384379,89	91	1018983,11	2383933,56
38	1019405,45	2384385,87	92	1019128,52	2384193,21
39	1019277,88	2384437,87	89	1019386,79	2384047,44
40	1019334,53	2384538,24	93	1019014,75	2384601,79
41	1019352,59	2384562,94	94	1018869,31	2384344,11
42	1019274,40	2384459,83	95	1019127,00	2384198,66
43	1019016,71	2384605,27	96	1019272,44	2384456,35
44	1019030,50	2384629,70	93	1019014,75	2384601,79
45	1019023,71	2384629,35	97	1016864,31	2380799,69
46	1019013,23	2384607,24	98	1016861,20	2380794,17
47	1018979,94	2384626,03	99	1016863,48	2380790,08
48	1018972,72	2384625,50	100	1016866,78	2380795,90
49	1019011,26	2384603,76	101	1016864,49	2380799,39
50	1018865,83	2384346,07	97	1016864,31	2380799,69
51	1018608,17	2384491,50	102	1016460,84	2381913,35
52	1018671,44	2384603,61	103	1016426,00	2381933,02
53	1018666,66	2384603,27	104	1016424,43	2381931,30
54	1018604,68	2384493,46	105	1016458,87	2381911,86

№ точки	координаты.м		№ точки	координаты.м	
	X	Y		X	Y
106	1016452.81	2381901.13	158	1017967.16	2385193.05
107	1016459.39	2381904.63	159	1017708.88	2385338.83
108	1016462.36	2381909.89	160	1017605.34	2385153.39
109	1016465.72	2381908.00	161	1017602.31	2385158.16
110	1016469.91	2381910.23	162	1017705.39	2385340.80
111	1016464.32	2381913.38	163	1017447.70	2385486.24
112	1016589.13	2382134.50	164	1017378.18	2385363.07
113	1016586.85	2382138.62	165	1017375.15	2385365.84
114	1016460.84	2381915.35	166	1017444.21	2385488.21
114	1016442.51	2381882.87	167	1017186.56	2385633.62
115	1016444.97	2381887.23	168	1017151.06	2385570.72
116	1016448.15	2381884.71	169	1017148.03	2385573.49
117	1016445.80	2381880.55	170	1017183.08	2385635.59
118	1016445.35	2381880.90	171	1016925.39	2385781.03
114	1016442.51	2381882.87	172	1016923.91	2385778.41
119	1016685.72	2382128.19	173	1016920.88	2385781.18
120	1016779.70	2382075.15	174	1016921.91	2385783.00
121	1016783.89	2382073.58	175	1016914.01	2385787.46
122	1016689.83	2382130.47	176	1016900.88	2385799.46
119	1016685.72	2382128.19	177	1016923.87	2385786.48
123	1017014.88	2382286.85	178	1017069.33	2386044.21
124	1016945.09	2382163.19	179	1016811.65	2386189.64
125	1016951.66	2382166.69	180	1016696.77	2385986.09
126	1017018.37	2382284.88	181	1016693.74	2385988.86
127	1017069.93	2382255.78	182	1016808.17	2386191.61
128	1017070.19	2382260.23	183	1016551.05	2386336.72
129	1017020.33	2382288.37	184	1016470.11	2386193.33
130	1017041.08	2382325.13	185	1016467.08	2386196.10
131	1017034.40	2382321.43	186	1016547.57	2386338.69
132	1017016.85	2382290.33	187	1016419.82	2386410.79
133	1016997.74	2382301.11	188	1016355.98	2386297.68
134	1016993.64	2382298.84	189	1016352.96	2386300.44
123	1017014.88	2382286.85	190	1016416.34	2386412.75
135	1017077.77	2382390.14	191	1016289.30	2386484.45
136	1017048.09	2382337.55	192	1016283.15	2386473.56
137	1017045.81	2382341.65	193	1016283.46	2386482.25
138	1017078.31	2382399.24	194	1016285.81	2386486.42
135	1017077.77	2382390.14	195	1016283.66	2386487.64
139	1016550.26	2382204.65	196	1016283.82	2386492.14
140	1016546.55	2382211.34	197	1016287.78	2386489.90
141	1016543.52	2382213.05	198	1016283.40	2386533.02
142	1016541.95	2382209.34	199	1016285.74	2386687.51
139	1016550.26	2382204.65	200	1016252.28	2386706.46
143	1017234.56	2383583.15	201	1016251.19	2386711.67
144	1017286.00	2383674.33	202	1016289.15	2386690.18
145	1017276.42	2383665.49	203	1016326.17	2386557.93
146	1017235.09	2383592.23	204	1016433.23	2386747.61
143	1017234.56	2383583.15	205	1016306.06	2386819.38
147	1018083.83	2384782.85	206	1016249.59	2386719.30
148	1018059.66	2384740.03	207	1016248.34	2386725.25
149	1018056.63	2384742.80	208	1016302.58	2386821.34
150	1018080.34	2384784.81	209	1016218.20	2386868.97
151	1017898.27	2384887.58	210	1016217.11	2386874.18
152	1017885.14	2384899.58	211	1016433.19	2386751.09
153	1018082.31	2384788.30	212	1016580.63	2387008.76
154	1018227.74	2385045.98	213	1016322.99	2387154.17
155	1017970.64	2385191.09	214	1016202.98	2386941.54
156	1017833.00	2384947.25	215	1016201.73	2386947.48
157	1017829.98	2384950.01	216	1016319.50	2387156.14

№ точки	координаты, м		№ точки	координаты, м	
	X	Y		X	Y
217	1016192,31	2387227,93	276	1018430,69	2386308,95
218	1016113,26	2387087,90	277	1018298,51	2386383,55
219	1016110,81	2387091,68	278	1018153,08	2386123,87
220	1016188,85	2387229,89	279	1018404,01	2385984,24
221	1016082,17	2387290,09	280	1018403,65	2385979,85
222	1016083,51	2387293,93	281	1018151,11	2386122,39
223	1016321,47	2387159,62	282	1018005,68	2385864,71
224	1016466,91	2387417,31	283	1018263,99	2385718,92
225	1016308,17	2387506,90	284	1018402,35	2385964,06
226	1016314,62	2387507,85	285	1018401,57	2385954,53
227	1016468,87	2387420,79	286	1018267,47	2385716,95
228	1016487,69	2387454,14	287	1018376,97	2385655,15
229	1016490,72	2387451,38	288	1018376,61	2385650,76
230	1016472,35	2387418,82	289	1018265,51	2385713,47
231	1016614,95	2387338,34	290	1018120,05	2385455,78
232	1016628,24	2387326,25	291	1018349,92	2385326,04
233	1016470,39	2387415,34	292	1018349,56	2385321,65
234	1016324,96	2387157,66	293	1018118,08	2385452,29
235	1016582,59	2387012,25	294	1017972,61	2385194,57
236	1016715,17	2387247,15	295	1018229,71	2385049,46
237	1016718,20	2387244,39	296	1018343,81	2385251,63
238	1016586,08	2387010,28	297	1018343,02	2385242,09
239	1016844,37	2386864,50	298	1018233,19	2385047,50
240	1016943,23	2387039,63	299	1018222,87	2384996,88
241	1016946,26	2387036,87	300	1018322,51	2384992,49
242	1016847,85	2386862,53	301	1018231,23	2385044,01
243	1017104,94	2386717,44	302	1018085,79	2384786,33
244	1017173,25	2386830,09	303	1018235,59	2384701,78
245	1017108,43	2386715,47	147	1018083,83	2384782,85
246	1017366,10	2386570,04	305	1018262,02	2385715,44
247	1017397,73	2386626,07	306	1018116,57	2385457,74
248	1017400,77	2386623,31	307	1017858,27	2385603,53
250	1017369,59	2386568,07	308	1018003,71	2385861,23
251	1017627,27	2386422,63	305	1018262,02	2385715,44
252	1017727,71	2386680,31	309	1017969,13	2385196,53
253	1017665,58	2386740,78	310	1018114,60	2385454,26
254	1017668,29	2386743,84	311	1017856,30	2385600,04
255	1017744,67	2386683,80	312	1017710,84	2385342,31
256	1017920,10	2386941,48	309	1017969,13	2385196,53
257	1017869,09	2386970,27	313	1017852,82	2385602,01
258	1017871,80	2386973,33	314	1017707,36	2385344,28
259	1017922,07	2386944,96	315	1017449,66	2385489,72
260	1018054,11	2387178,91	316	1017595,12	2385747,45
261	1018066,75	2387193,17	313	1017852,82	2385602,01
262	1017923,55	2386942,99	317	1017854,79	2385605,49
263	1018183,21	2386797,57	318	1018000,23	2385863,19
264	1018317,35	2387033,24	319	1017742,53	2386008,64
265	1018319,28	2387030,53	320	1017597,09	2385750,94
266	1018186,69	2386795,60	317	1017854,79	2385605,49
267	1018444,39	2386650,16	321	1018002,20	2385866,67
268	1018461,18	2386679,92	322	1018147,63	2386124,35
269	1018460,40	2386670,39	323	1017889,93	2386269,80
270	1018447,88	2386648,20	324	1017744,50	2386012,12
271	1018458,10	2386642,43	321	1018002,20	2385866,67
272	1018457,74	2386638,04	325	1018295,03	2386383,52
273	1018445,91	2386644,71	326	1018149,60	2386127,84
274	1018300,48	2386387,04	327	1017891,90	2386273,28
275	1018431,06	2386313,34	328	1018037,33	2386530,96

№ точки	координаты.м		№ точки	координаты.м	
	X	Y		X	Y
325	1018295,03	2386385,52	376	1017106,46	2386711,98
329	1018442,43	2386646,68	373	1016961,03	2386454,31
330	1018297,00	2386389,01	377	1016810,13	2386195,09
331	1018039,30	2386534,45	378	1016955,58	2386452,79
332	1018184,73	2386792,12	379	1016698,48	2386597,90
329	1018442,43	2386646,68	380	1016553,02	2386340,21
333	1017188,53	2385671,11	377	1016810,13	2386195,09
334	1017335,99	2385894,84	381	1016694,99	2386599,87
335	1017335,99	2385749,42	382	1016567,23	2386671,98
336	1017446,18	2385491,69	383	1016421,79	2386414,27
333	1017188,53	2385671,11	384	1016549,53	2386342,17
337	1017335,95	2385898,32	381	1016694,99	2386599,87
338	1017481,40	2386156,02	385	1016563,75	2386673,94
339	1017739,05	2386010,60	386	1016436,71	2386745,64
340	1017595,60	2385752,90	387	1016291,26	2386487,94
337	1017335,95	2385898,32	388	1016418,30	2386416,24
341	1017625,31	2386419,15	385	1016563,75	2386673,94
342	1017479,88	2386161,47	389	1016696,96	2386603,35
343	1017222,19	2386306,91	390	1016438,68	2386749,13
344	1017367,62	2386564,59	391	1016584,11	2387006,80
341	1017625,31	2386419,15	392	1016842,40	2386861,02
345	101741,02	2386014,08	389	1016696,96	2386603,35
348	1017886,45	2386271,76	393	1018452,23	2384833,58
347	1017628,79	2386417,18	394	1018488,91	2384898,57
348	1017886,45	2386271,76	395	1018405,91	2384945,42
345	1017741,02	2386014,08	396	1018406,27	2384949,80
349	1017630,76	2386420,67	397	1018490,88	2384902,05
350	101776,19	2386678,35	398	1018636,34	2385159,79
351	1018035,85	2386532,93	399	1018432,96	2385274,58
352	1017888,41	2386275,24	400	1018433,32	2385278,97
349	1017630,76	2386420,67	401	1018638,31	2385163,27
353	1017923,59	2386939,51	402	1018783,75	2385420,97
354	1017778,16	2386681,83	403	1018526,06	2385566,41
355	1018035,81	2386536,42	404	1018445,16	2385423,06
356	1018181,24	2386794,09	405	1018445,95	2385452,60
353	1017923,59	2386939,51	406	1018522,58	2385568,38
357	1017074,78	2386405,73	407	1018460,01	2385603,69
358	1017332,47	2385900,29	408	1018460,37	2385608,08
359	1017477,91	2386157,99	409	1018524,55	2385571,86
360	1017220,22	2386303,43	410	1018669,98	2385829,54
357	1017074,78	2386405,73	411	1018487,05	2385932,78
361	1016927,36	2385784,22	412	1018487,41	2385937,16
362	1017072,81	2386042,24	413	1018671,94	2385833,02
363	1017330,50	2385896,80	414	1018751,93	2385974,74
364	1017185,05	2385639,07	415	1018753,86	2385970,03
361	1016927,36	2385784,22	416	1018675,43	2385831,06
365	1017216,74	2386456,28	417	1018851,77	2385731,53
366	1016959,06	2386450,83	418	1018854,23	2385723,55
367	1016813,61	2386193,12	419	1018673,46	2385827,57
368	1017071,30	2386047,69	420	1018528,03	2385569,89
365	1017216,74	2386303,43	421	1018785,72	2385424,46
369	1016957,54	2386456,28	422	1018896,99	2385621,62
370	1017102,97	2386713,95	423	1018898,93	2385616,91
371	1016845,89	2386859,05	424	1018789,20	2385422,49
372	1016700,44	2386601,38	425	1019038,77	2385283,02
369	1016957,54	2386456,28	426	1019038,77	2385277,04
373	1016961,03	2386454,31	427	1018787,24	2385419,00
374	1017218,71	2386308,88	428	1018641,79	2385161,31
375	1017364,14	2386566,55	429	1018899,51	2385015,85

№ точки	координаты, м		№ точки	координаты, м	
	X	Y		X	Y
430	1019042,21	2385268,69	484	1015927,67	2387377,29
431	1019044,14	2385263,99	485	1015824,28	2387453,64
432	1018903,00	2385013,89	478	1015830,74	2387436,59
433	1019048,58	2384931,72	486	1015748,57	2387356,81
434	1019041,36	2384931,20	487	1015787,01	2387424,91
435	1018901,03	2385010,40	488	1015804,33	2387362,36
436	1018848,42	2384917,18	489	1015799,75	2387354,23
437	1018843,63	2384916,83	490	1015804,22	2387354,01
438	1018897,55	2385012,37	491	1015808,62	2387361,84
439	1018639,83	2385157,82	492	1015789,61	2387430,53
440	1018494,36	2384900,09	493	1015785,22	2387429,88
441	1018594,94	2384843,32	494	1015744,11	2387357,04
442	1018595,03	2384842,13	486	1015748,57	2387356,81
443	1018589,50	2384841,80	495	1014437,51	2384434,90
444	1018492,40	2384896,60	496	1014439,95	2384427,95
445	1018456,99	2384833,86	497	1014440,37	2384428,69
393	1018452,23	2384833,58	498	1014445,89	2384423,58
446	1019101,86	2384764,28	499	1014444,07	2384431,20
447	1019158,69	2384864,98	500	1014442,33	2384432,18
448	1019091,80	2384902,74	501	1014443,23	2384433,77
449	1019091,45	2384907,52	502	1014441,36	2384438,94
450	1019160,66	2384868,46	503	1014438,85	2384434,15
451	1019187,39	2384915,83	495	1014437,51	2384434,90
452	1019189,33	2384911,13	504	1014140,24	2385286,79
453	1019164,14	2384866,50	505	1014149,04	2385281,82
454	1019220,87	2384834,48	506	1014147,23	2385287,45
455	1019223,33	2384828,50	507	1014138,43	2385292,41
456	1019162,18	2384863,01	504	1014140,24	2385286,79
457	1019102,38	2384757,06	508	1014002,09	2385202,41
458	1019101,86	2384764,28	509	1014019,25	2385010,73
459	1018560,33	2386233,79	511	1014004,75	2385023,51
460	1018670,42	2386173,65	508	1014002,09	2385020,41
461	1018667,97	2386179,62	512	1014046,90	2385560,96
462	1018562,29	2386239,27	513	1014045,20	2385566,09
463	1018609,36	2386322,65	514	1014048,72	2385572,32
464	1018607,43	2386327,36	515	1014050,33	2385567,39
465	1018558,81	2386241,24	512	1014046,90	2385560,96
466	1018514,46	2386266,27	516	1013799,73	2384794,88
467	1018514,10	2386261,88	517	1013797,53	2384791,52
468	1018556,84	2386237,75	518	1013813,58	2384782,47
469	1018504,49	2386144,99	519	1013814,72	2384784,23
458	1018503,71	2386135,48	520	1013816,07	2384783,65
470	1018072,62	2387199,78	516	1013799,73	2384794,88
471	1018303,27	2387069,60	521	1013657,57	2384530,73
472	1018300,82	2387075,58	522	1013655,89	2384527,08
473	1018075,33	2387202,84	523	1013661,14	2384524,12
470	1018072,62	2387199,78	524	1013662,90	2384527,72
474	1016109,03	2387393,36	521	1013657,57	2384530,73
475	1016160,87	2387483,20	525	1013403,55	2383980,75
476	1016165,88	2387485,94	526	1013411,15	2383976,45
477	1016109,17	2387385,46	527	1013413,06	2383979,97
474	1016109,03	2387393,36	528	1013405,24	2383984,38
478	1015830,74	2387436,59	525	1013403,55	2383980,75
479	1016055,86	2387308,96	529	1012923,35	2382874,34
480	1016055,52	2387305,13	530	1012906,44	2382883,89
481	1015931,15	2387373,32	531	1012909,01	2382887,03
482	1015915,93	2387348,38	532	1012925,92	2382877,48
483	1015911,46	2387348,60	529	1012923,35	2382874,34

№ точки	координаты.м		№ точки	координаты.м	
	Х	У		Х	У
533	1012784,54	2382608,26	584	1014704,57	2387134,28
534	1012801,67	2382598,59	585	1014699,99	2387134,31
535	1012820,39	2382602,78	586	1014795,00	2387302,60
536	1012785,27	2382612,44	587	1014824,93	2387310,94
535	1012784,54	2382608,26	588	1014722,34	2387368,84
537	1012799,72	2382259,93	589	1014606,85	2387164,22
538	1012783,29	2382269,21	590	1014603,63	2387166,65
539	1012781,08	2382265,86	591	1014718,86	2387370,81
540	1012797,51	2382256,59	592	1014461,09	2387516,28
537	1012799,72	2382259,93	593	1014327,35	2387279,32
541	1012569,83	2382113,42	594	1014321,57	2387277,21
542	1012575,14	2382094,39	595	1014457,61	2387518,25
543	1012578,74	2382096,39	596	1014199,93	2387663,68
544	1012573,43	2382115,41	597	1014160,05	2387593,02
541	1012569,83	2382113,42	598	1014163,17	2387606,70
545	1012508,88	2382079,70	599	1014196,45	2387665,65
546	1012528,58	2382068,59	600	1014178,93	2387675,54
547	1012524,47	2382066,31	601	1014179,88	2387679,59
548	1012504,77	2382077,43	602	1014198,41	2387669,13
545	1012508,88	2382079,70	603	1014343,86	2387926,84
549	1012364,79	2381979,83	604	1014248,67	2387980,56
550	1012381,34	2382009,14	605	1014249,66	2387984,60
551	1012388,02	2382012,84	606	1014345,83	2387930,33
552	1012371,00	2381982,68	607	1014491,26	2388187,99
549	1012364,79	2381979,83	608	1014310,71	2388289,90
553	1012201,40	2381904,31	609	1014311,24	2388294,19
554	1012183,40	2381914,46	610	1014493,23	2388191,47
555	1012186,81	2381917,13	611	1014638,67	2388449,16
556	1012205,18	2381906,77	612	1014380,99	2388594,59
557	1012203,58	2381906,03	613	1014330,87	2388505,79
553	1012201,40	2381904,31	614	1014331,33	2388514,74
558	1011879,10	2381728,76	615	1014377,50	2388596,55
559	1011884,76	2381730,64	616	1014332,78	2388621,80
560	1011888,19	2381736,72	617	1014331,84	2388626,92
561	1011893,71	2381733,61	618	1014379,47	2388600,04
562	1011898,84	2381735,31	619	1014524,90	2388857,70
563	1011890,16	2381740,21	620	1014294,57	2388987,70
564	1011898,57	2381755,11	621	1014293,90	2388992,67
565	1011892,90	2381753,20	622	1014352,65	2388959,51
566	1011886,67	2381742,17	623	1014412,74	2389066,12
567	1011876,73	2381747,78	624	1014407,65	2389084,49
568	1011871,63	2381746,07	625	1014411,51	2389085,54
569	1011884,71	2381738,69	626	1014417,04	2389065,59
558	1011879,10	2381728,76	627	1014356,13	2388957,54
570	1011516,32	2381602,27	628	1014526,87	2388861,19
571	1011533,79	2381592,41	629	1014667,50	2389110,36
572	1011537,29	2381595,02	630	1014670,53	2389107,60
573	1011519,79	2381604,90	631	1014530,33	2388859,22
570	1011516,32	2381602,27	632	1014788,03	2388713,79
574	1014925,48	2387125,54	633	1014895,02	2388903,34
575	1014980,55	2387223,10	634	1014898,05	2388900,58
576	1014873,30	2387283,64	635	1014791,51	2388711,82
577	1014841,13	2387274,69	636	1014918,49	2388640,15
578	1014761,73	2387133,90	637	1015008,67	2388799,92
579	1014757,15	2387133,93	638	1015011,71	2388797,16
580	1014838,46	2387278,10	639	1014921,97	2388638,19
581	1014868,37	2387286,42	640	1015049,19	2388366,39
582	1014829,85	2387308,15	641	1015122,53	2388696,32
583	1014797,67	2387299,19	642	1015125,56	2388693,56



№ точки	Координаты, м		№ точки	Координаты, м	
	X	Y		X	Y
643	1015052,68	2388564,42	702	1015020,98	2387286,58
644	1015147,20	2388506,28	703	1014986,00	2387224,62
645	1015147,20	2388536,76	704	1015056,06	2387185,08
646	1015198,31	2388627,37	705	1015051,56	2387183,03
647	1015201,34	2388624,61	706	1014984,04	2387221,14
648	1015151,50	2388536,23	707	1014931,67	2387128,36
649	1015160,61	2388503,50	574	1014925,48	2387123,54
650	1015242,71	2388457,17	708	1015063,30	2387267,25
651	1015234,22	2388487,65	709	1015022,95	2387290,07
652	1015258,82	2388531,21	710	1015045,55	2387330,11
653	1015243,50	2388586,25	711	1015087,38	2387306,51
654	1015249,06	2388581,19	712	1015157,04	2387325,91
655	1015263,12	2388530,68	713	1015206,25	2387412,93
656	1015238,52	2388487,12	714	1015238,44	2387421,95
657	1015247,63	2388454,39	715	1015277,01	2387400,17
658	1015286,28	2388432,58	716	1015247,03	2387391,83
659	1015277,77	2388463,15	717	1015197,93	2387304,72
660	1015302,28	2388506,60	708	1015063,30	2387267,25
661	1015292,53	2388541,63	718	1015319,93	2387520,97
662	1015298,09	2388536,58	719	1015271,63	2387433,39
663	1015301,13	2388525,65	720	1015238,96	2387426,25
664	1015304,09	2388501,67	721	1015133,43	2387485,80
665	1015282,07	2388462,62	722	1015278,88	2387743,46
666	1015291,20	2388429,80	723	1015297,72	2387732,83
667	1015310,42	2388418,93	724	1015225,57	2387632,39
668	1015313,61	2388424,60	725	1015300,97	2387589,03
669	1015314,43	2388417,91	718	1015319,93	2387520,97
670	1015313,91	2388416,98	726	1015329,87	2387632,07
671	1015315,20	2388416,60	727	1015305,27	2387588,51
672	1015315,20	2388411,66	728	1015324,22	2387520,45
673	1015311,94	2388413,50	729	1015274,30	2387431,99
674	1015276,49	2388350,69	730	1015243,88	2387423,47
675	1015295,39	2388282,84	731	1015282,46	2387401,69
676	1015270,79	2388239,28	732	1015315,19	2387410,79
677	1015308,80	2388103,16	733	1015363,49	2387496,37
678	1015296,96	2388082,21	734	1015344,53	2387564,53
679	1015360,30	2388046,46	735	1015369,13	2387607,99
680	1015360,91	2388041,52	736	1015341,29	2387708,24
681	1015294,99	2388078,73	737	1015302,64	2387730,05
682	1015284,19	2388059,60	726	1015329,87	2387632,07
683	1015339,93	2387859,74	738	1015301,13	2387735,50
684	1015375,56	2387922,88	739	1015339,78	2387713,69
685	1015376,39	2387916,20	740	1015314,15	2387803,94
686	1015316,93	2387810,87	741	1015292,33	2387767,29
687	1015344,70	2387710,91	738	1015301,13	2387735,50
688	1015406,01	2387676,30	742	1015290,81	2387772,74
689	1015406,62	2387671,37	743	1015337,15	2387854,82
690	1015346,21	2387705,46	744	1015279,89	2388060,12
691	1015373,43	2387607,47	745	1015291,51	2388080,69
692	1015348,83	2387564,01	746	1015251,45	2388103,30
693	1015317,86	2387495,85	747	1015240,63	2388084,20
694	1015317,86	2387407,38	748	1015297,50	2387879,91
695	1015287,39	2387398,91	749	1015273,00	2387836,36
696	1015311,41	2387385,36	742	1015290,81	2387772,74
697	1015308,69	2387382,30	750	1015289,55	2387762,36
698	1015281,94	2387397,39	751	1015296,21	2387738,27
699	1015249,70	2387388,42	752	1015280,85	2387746,94
700	1015200,60	2387301,31	750	1015289,55	2387762,36
701	1015062,78	2387262,95	753	1015131,47	2387482,32

№ точки	координаты.м		№ точки	координаты.м	
	Х	У		Х	У
754	1015235,52	2387424,72	804	1015265,24	2388127,66
755	1015203,58	2387416,34	805	1015253,42	2388106,78
756	1015154,37	2387329,32	806	1015293,48	2388084,17
757	1015087,90	2387310,81	799	1015304,50	2388103,68
758	1015047,52	2387333,60	807	1015224,67	2388258,87
753	1015131,47	2387482,32	808	1015260,94	2388128,19
760	1015017,50	2387288,55	810	1015166,51	2388155,85
761	1014975,75	2387312,16	807	1015224,67	2388258,87
762	1014878,75	2387285,15	811	1015308,46	2388415,47
759	1014982,52	2387226,59	812	1015292,72	2388424,35
763	1015019,47	2387292,04	813	1015299,57	2388399,72
764	1015042,07	2387332,08	811	1015308,46	2388415,47
765	1015000,36	2387335,62	814	1015287,79	2388427,13
766	1014835,31	2387309,67	815	1015296,79	2388394,79
767	1014873,82	2387287,94	816	1015250,39	2388312,59
768	1014976,28	2387316,45	817	1015232,87	2388373,50
763	1015019,47	2387292,04	818	1015257,47	2388419,06
769	1015044,04	2387335,56	819	1015249,15	2388448,94
770	1015127,99	2387484,28	814	1015287,79	2388427,13
771	1015000,20	2387556,41	820	1015247,61	2388307,66
772	1014868,51	2387323,07	821	1015228,57	2388376,03
773	1015000,89	2387339,92	822	1015253,17	2388419,58
769	1015044,04	2387335,56	823	1015244,22	2388451,72
774	1014863,07	2387321,55	824	1015162,13	2388498,05
775	1014996,72	2387558,38	825	1015170,45	2388468,17
776	1014869,75	2387630,03	826	1015033,72	2388229,65
777	1014724,30	2387372,32	827	1015163,03	2388157,80
778	1014830,38	2387312,45	820	1015247,61	2388307,66
774	1014863,07	2387321,55	828	1015015,63	2387896,63
779	1015129,95	2387487,77	832	1015013,66	2387893,15
783	1015144,10	2387819,53	836	1014866,27	2387632,00
785	1014871,72	2387633,51	835	1014753,91	2388038,62
786	1015017,15	2387891,18	832	1015013,66	2387893,15
783	1015144,10	2387819,53	836	1014866,27	2387632,00
787	1015288,04	2387767,82	837	1014720,82	2387374,29
788	1015268,70	2387836,88	838	1014463,06	2387519,77
789	1015293,20	2387880,43	839	1014608,51	2387777,48
790	1015256,81	2388011,11	836	1014866,27	2387632,00
791	1015149,55	2387821,05	840	1014201,90	2387667,17
792	1015277,36	2387748,91	841	1014459,58	2387521,73
787	1015288,04	2387767,82	842	1014605,03	2387779,44
793	1015253,29	2388016,56	843	1014347,35	2387924,88
794	1015146,07	2387823,02	840	1014201,90	2387667,17
795	1015019,11	2387894,67	844	1014607,00	2387822,92
796	1015164,55	2388152,35	845	1014752,43	2388040,59
797	1015247,97	2388103,27	846	1014494,75	2388186,03
798	1015236,33	2388084,72	847	1014349,31	2387928,36
793	1015253,29	2388016,56	844	1014607,00	2387822,92
799	1015304,50	2388103,68	848	1014754,39	2388044,07
800	1015266,49	2388239,80	849	1014899,83	2388301,75
801	1015291,09	2388283,36	850	1014642,15	2388447,19
802	1015273,71	2388345,76	851	1014496,71	2388189,51
803	1015227,45	2388263,80	848	1014754,39	2388044,07

№ точки	Координаты, м		№ точки	Координаты, м	
	X	Y		X	Y
852	1015032,24	2388231,62	902	1014246,24	2389363,97
853	1015166,16	2388468,69	903	1014302,02	2389353,49
854	1015157,21	2388500,83	904	1014260,65	2389480,56
855	1015050,71	2388560,94	893	1014266,21	2389475,50
856	1014905,28	2388303,27	905	1014443,03	2389314,61
852	1015032,24	2388231,62	906	1014422,70	2389278,59
857	1014901,80	2388303,24	907	1014419,76	2389281,54
858	1015047,23	2388562,90	908	1014440,00	2389317,37
859	1014789,54	2388708,34	905	1014443,03	2389314,61
860	1014644,11	2388450,67	909	1014287,63	2389039,29
857	1014901,80	2388303,24	910	1014293,99	2389054,09
861	1014528,38	2388855,74	911	1014293,45	2389053,40
862	1014786,06	2388710,30	912	1014293,13	2389057,16
863	1014640,63	2388452,64	913	1014286,74	2389045,85
864	1014382,95	2388598,07	909	1014287,63	2389039,29
861	1014528,38	2388855,74	914	1016018,88	2387233,62
865	1013657,00	2386064,32	914	1016018,88	2387233,62
866	1013640,58	2386062,54	917	1016021,33	2387229,84
867	1013648,24	2386076,10	916	1016041,97	2387266,40
868	1013644,89	2386078,30	915	1016049,46	2387287,81
871	1014621,64	2389152,09	915	1016049,46	2387287,81
872	1014454,92	2389246,19	916	1016041,97	2387266,40
869	1014465,33	2389235,72	917	1016021,33	2387229,84
873	1013379,05	2386217,42	918	1014297,92	2387268,57
874	1013388,56	2386234,28	919	1014109,76	2387374,78
875	1013391,75	2386231,78	920	1014108,83	2387370,72
876	1013382,44	2386215,28	921	1014292,79	2387266,89
873	1013379,05	2386217,42	922	1014294,64	2387267,37
877	1013160,51	2386432,18	918	1014297,92	2387268,57
878	1013157,94	2386445,34	919	1014297,92	2387268,57
879	1013165,06	2386448,39	920	1014292,79	2387266,89
880	1013167,94	2386445,34	921	1014292,79	2387266,89
881	1013004,84	2386616,43	922	1014294,64	2387267,37
882	1012944,42	2386650,54	923	1014297,92	2387268,57
883	1012934,72	2386660,61	924	1014297,92	2387268,57
884	1012939,08	2386658,15	925	1018247,80	2382633,71
885	1012948,68	2386675,16	926	1018248,07	2382633,71
886	1012951,57	2386672,14	927	1018248,65	2382634,20
887	1012942,56	2386656,18	928	1018248,65	2382634,20
888	1012995,30	2386626,41	929	1018247,80	2382633,71
889	1012724,73	2386879,33	930	1018247,80	2382633,71
890	1012721,86	2386882,37	931	1018248,07	2382633,71
891	1012730,50	2386897,67	932	1018248,07	2382633,71
892	1012733,48	2386894,83	933	1018248,65	2382634,20
893	1014266,21	2389475,50	934	1018248,65	2382634,20
894	1014296,22	2389368,02	935	1018247,80	2382633,71
895	1014326,13	2389420,98	936	1018247,80	2382633,71
896	1014329,16	2389418,22	937	1018247,80	2382633,71
897	1014297,75	2389362,58	938	1018248,07	2382633,71
898	1014306,95	2389329,70	939	1018248,07	2382633,71
899	1014331,98	2389315,58	940	1018248,07	2382633,71
900	1014326,63	2389314,00	941	1018248,07	2382633,71
901	1014246,86	2389359,02	942	1018248,07	2382633,71

№ точки	Координаты.м		№ точки	Координаты.м	
	Х	У		Х	У
953	1013351,13	2386769,92	1012	1013275,42	2386435,12
954	1013395,02	2386847,67	1013	1013309,36	2386444,56
955	1013395,25	2386852,68	1014	1013459,44	2386359,85
956	1013347,65	2386771,88	1015	1013409,11	2386270,68
957	1013089,96	2386917,33	1016	1013412,29	2386268,19
958	1013235,39	2387175,00	958	1013462,92	2386357,89
959	1013290,55	2387143,88	1017	1013275,94	2386439,42
960	1013288,51	2387149,61	1018	1013304,43	2386447,34
961	1013237,35	2387178,48	1019	1013226,17	2386491,51
962	1013262,56	2387223,15	1020	1013233,93	2386463,20
963	1013260,80	2387228,15	1017	1013275,94	2386439,42
964	1013233,87	2387180,45	1021	1013309,88	2386448,86
965	1012976,66	2387325,61	1022	1013342,51	2386457,93
966	1013122,12	2387583,28	1023	1013366,20	2386500,04
967	1013138,86	2387573,83	1024	1013311,04	2386698,88
968	1013136,84	2387579,56	1025	1013203,74	2386508,77
969	1013124,08	2387586,76	1021	1013309,88	2386448,86
970	1013130,37	2387597,91	1026	1013137,54	2386546,13
971	1013128,60	2387602,92	1027	1013070,98	2386784,66
972	1013120,60	2387588,73	1028	1013028,59	2386808,61
973	1013080,57	2387611,33	1029	1013087,99	2386913,85
974	1013078,17	2387608,09	1030	1013345,68	2386768,40
975	1013118,63	2387585,25	1031	1013200,25	2386510,73
976	1013084,96	2387525,60	1026	1013137,54	2386546,13
977	1013066,45	2387592,26	1032	1013231,91	2387176,96
978	1013065,43	2387588,18	1033	1013100,25	2386943,70
979	1013082,18	2387520,67	1034	1013082,18	2387007,91
980	1012973,18	2387327,58	1035	1012906,70	2387107,03
981	1012900,70	2387368,48	1036	1012843,32	2387089,40
982	1012898,31	2387365,25	1037	1012974,70	2387322,13
983	1012971,22	2387324,10	1032	1013231,91	2387176,96
984	1012911,59	2387218,47	1038	1013025,11	2386810,58
985	1012844,18	2387199,70	1039	1012853,39	2386907,58
986	1012792,34	2387228,96	1040	1012816,23	2387041,42
987	1012789,84	2387225,78	1041	1012827,28	2387060,99
988	1012843,66	2387195,40	1042	1013084,51	2386915,81
989	1012908,81	2387213,54	1038	1013025,11	2386810,58
990	1012825,77	2387066,44	1043	1013078,77	2387005,24
991	1012714,28	2387129,37	1044	1012906,17	2387102,74
992	1012711,78	2387126,18	1045	1012840,54	2387084,48
993	1012823,80	2387062,96	1046	1012829,25	2387064,47
994	1012751,46	2386934,80	1047	1013086,47	2386919,30
995	1012754,44	2386931,96	1048	1013097,47	2386938,79
996	1012813,45	2387036,49	1043	1013078,77	2387005,24
997	1012849,97	2386904,91	1049	1013703,46	2386482,69
998	1013023,14	2386807,09	1050	1013678,17	2386580,75
999	1012969,90	2386712,77	1051	1013756,85	2386536,34
1000	1012972,79	2386709,75	1052	1013756,96	2386540,87
1001	1013026,63	2386805,13	1053	1013676,65	2386586,20
1002	1013067,58	2386782,00	1054	1013667,55	2386618,91
1003	1013132,61	2386548,91	1055	1013692,05	2386662,36
1004	1013120,52	2386555,74	1056	1013673,14	2386730,34
1005	1013129,82	2386545,90	1057	1013757,72	2386880,19
1006	1013198,29	2386507,25	1058	1013760,21	2386878,78
1007	1013186,33	2386486,07	1059	1013760,27	2386883,34
1008	1013189,21	2386483,02	1060	1013759,68	2386883,67
1009	1013201,77	2386505,28	1061	1013760,29	2386884,75
1010	1013221,26	2386494,28	1062	1013760,40	2386893,08
1011	1013230,51	2386460,54	1063	1013756,20	2386885,64

№ точки	координаты.м		№ точки	координаты.м	
	X	Y		X	Y
1064	1013498,55	2387031,07	1123	1013547,54	2386507,80
1065	1013643,96	2387288,75	1124	1013565,38	2386443,70
1066	1013759,33	2387223,63	1125	1013610,39	2386418,28
1067	1013759,29	2387228,25	1126	1013680,04	2386437,68
1068	1013645,93	2387292,23	1049	1013705,46	2386482,69
1069	1013757,11	2387489,22	1127	1013673,24	2386583,53
1070	1013757,04	2387497,23	1128	1013701,16	2386483,21
1071	1013642,45	2387294,20	1129	1013677,37	2386441,09
1072	1013584,76	2387439,64	1130	1013610,91	2386422,58
1073	1013530,19	2387697,30	1131	1013568,79	2386446,37
1074	1013756,44	2387569,62	1132	1013550,32	2386512,75
1075	1013756,40	2387574,22	1133	1013610,32	2386619,04
1076	1013532,15	2387700,79	1127	1013673,24	2386583,53
1077	1013677,60	2387958,48	1134	1013687,75	2386662,89
1078	1013753,74	2387915,51	1135	1013663,25	2386619,43
1079	1013753,74	2387920,10	1136	1013671,72	2386588,98
1080	1013679,57	2387961,97	1137	1013612,29	2386622,52
1081	1013753,88	2388093,63	1138	1013670,36	2386723,42
1082	1013753,88	2388101,77	1134	1013687,75	2386662,89
1083	1013676,09	2387963,93	1139	1013504,03	2386679,03
1084	1013440,31	2388097,01	1140	1013548,80	2386518,18
1085	1013437,90	2388093,76	1141	1013606,84	2386621,01
1086	1013674,12	2387960,45	1139	1013504,03	2386679,03
1087	1013528,67	2387702,75	1142	1013502,51	2386684,48
1088	1013271,50	2387847,91	1143	1013474,01	2386786,88
1089	1013321,78	2387936,98	1144	1013430,45	2386811,38
1090	1013302,49	2387910,94	1145	1013411,99	2386877,75
1091	1013268,01	2387849,87	1146	1013439,84	2386962,52
1092	1013260,43	2387854,15	1147	1013502,19	2386938,48
1093	1013258,03	2387850,91	1148	1013570,26	2386957,43
1094	1013266,05	2387846,39	1149	1013655,93	2386909,14
1095	1013129,26	2387604,07	1150	1013693,43	2386774,42
1096	1013131,03	2387599,06	1151	1013608,80	2386624,49
1097	1013157,41	2387645,80	1142	1013502,51	2386684,48
1098	1013183,19	2387553,40	1152	1013696,21	2386779,35
1099	1013138,17	2387578,81	1153	1013659,34	2386911,81
1100	1013140,19	2387573,09	1154	1013570,78	2386961,73
1101	1013379,31	2387438,12	1155	1013502,72	2386942,78
1102	1013261,43	2387229,32	1156	1013461,80	2386966,00
1103	1013263,22	2387224,31	1157	1013496,56	2387027,59
1104	1013344,64	2387368,56	1158	1013754,24	2386882,16
1105	1013419,28	2387100,11	1152	1013696,21	2386779,35
1106	1013505,51	2387051,57	1159	1013422,68	2387102,79
1107	1013495,05	2387033,04	1160	1013347,42	2387373,49
1108	1013289,83	2387148,85	1161	1013382,79	2387436,15
1109	1013291,87	2387143,12	1162	1013640,48	2387290,71
1110	1013493,08	2387029,55	1163	1013507,47	2387055,06
1111	1013393,91	2386853,83	1159	1013422,68	2387102,79
1112	1013393,67	2386848,83	1164	1013188,12	2387550,62
1113	1013409,21	2386872,82	1165	1013381,27	2387441,60
1114	1013427,04	2386808,71	1166	1013526,71	2387699,27
1115	1013470,60	2386784,21	1167	1013269,53	2387844,42
1116	1013497,38	2386687,26	1168	1013160,19	2387650,73
1117	1013441,50	2386718,91	1164	1013188,12	2387550,62
1118	1013443,52	2386713,18	1169	1013440,17	2386719,66
1119	1013499,10	2386681,81	1170	1013428,88	2386726,03
1120	1013546,02	2386513,25	1171	1013423,82	2386724,30
1121	1013526,34	2386478,38	1172	1013442,19	2386713,93
1122	1013528,11	2386473,37	1169	1013440,17	2386719,66

№ точки	координаты.м		№ точки	координаты.м	
	X	Y		X	Y
1173	1013839.20	2386792.63	1228	1013937.94	2388844.64
1174	1013858.04	2386724.96	1229	1014116.34	2388743.95
1175	1013856.25	2386716.47	1230	1013970.90	2388486.27
1176	1013839.15	2386777.91	1231	1013874.95	2388540.43
1177	1013877.46	2386812.60	1232	1013874.06	2388536.33
1178	1013839.60	2386833.97	1233	1013968.94	2388482.79
1179	1013839.67	2386838.53	1234	1014210.67	2388606.23
1180	1013878.40	2386816.67	1235	1014222.25	2388626.82
1177	1013877.46	2386812.60	1236	1014222.56	2388619.20
1181	1013840.89	2387035.68	1237	1014214.97	2388605.71
1182	1013840.95	2387027.65	1238	1014223.60	2388574.75
1183	1013905.12	2387141.35	1233	1014223.22	2388561.22
1184	1013946.68	2387117.89	1239	1014006.64	2389150.20
1185	1013947.62	2387121.95	1240	1014175.11	2389055.10
1186	1013907.08	2387144.83	1241	1014174.42	2389060.10
1187	1013984.09	2387281.26	1242	1014008.61	2389153.68
1188	1013987.12	2387294.78	1243	1014131.64	2389371.64
1189	1013905.60	2387146.80	1244	1014130.75	2389378.21
1190	1013839.66	2387182.89	1245	1014005.12	2389153.65
1191	1013839.69	2387178.28	1246	1013965.55	2389179.12
1192	1013901.64	2387143.31	1247	1013963.22	2389174.72
1181	1013840.89	2387035.68	1248	1014003.16	2389152.17
1193	1013938.77	2387811.08	1249	1013954.95	2389066.76
1194	1013835.93	2387628.87	1250	1013954.23	2389057.35
1195	1013835.86	2387636.89	1239	1014006.64	2389150.20
1196	1013935.29	2387813.05	1251	1013988.49	2389504.85
1197	1013833.91	2387870.27	1252	1014124.15	2389428.28
1198	1013833.87	2387874.88	1253	1014123.50	2389433.24
1199	1013937.25	2387816.53	1254	1013988.83	2389509.26
1200	1014082.71	2388074.24	1251	1013988.49	2389504.85
1201	1013833.95	2388214.63	1255	1013754.01	2388264.34
1202	1013833.95	2388219.23	1256	1013732.21	2388276.64
1203	1014084.67	2388077.72	1257	1013729.85	2388276.60
1204	1014199.92	2388281.92	1258	1013729.82	2388277.99
1205	1014198.42	2388271.13	1259	1013620.19	2388339.87
1206	1014088.16	2388075.76	1260	1013617.79	2388336.63
1207	1014154.50	2388038.32	1261	1013754.00	2388259.76
1208	1014153.58	2388034.23	1255	1013754.01	2388264.34
1209	1014086.19	2388072.27	1262	1013836.80	2387524.30
1210	1013940.74	2387814.56	1263	1014015.97	2387423.34
1211	1014084.26	2387733.55	1264	1014016.84	2387427.23
1212	1014083.35	2387729.48	1265	1013836.76	2387528.86
1193	1013938.77	2387811.08	1262	1013836.80	2387524.30
1213	1013968.94	2388482.79	1266	1014178.18	2385192.70
1214	1013833.97	2388243.65	1267	1014179.29	2385189.37
1215	1013833.96	2388233.51	1268	1014179.91	2385187.62
1216	1013972.42	2388480.82	1269	1014175.83	2385180.41
1217	1014208.59	2388347.53	1270	1014174.06	2385183.39
1218	1014209.00	2388351.89	1266	1014178.18	2385192.70
1219	1013974.39	2388484.30	1271	1014300.91	2384856.35
1220	1014119.83	2388741.99	1272	1014303.92	2384854.65
1221	1014219.87	2388685.52	1273	1014308.75	2384847.33
1222	1014219.68	2388690.22	1274	1014305.48	2384849.18
1223	1014121.79	2388745.47	1275	1014305.49	2384849.40
1224	1014198.47	2388881.33	1271	1014300.91	2384856.35
1225	1014197.59	2388887.91	1276	1015310.37	2383507.42
1226	1014118.31	2388874.43	1277	1015300.43	2383520.19
1227	1013938.28	2388849.04	1278	1015275.39	2383475.82

№ точки	координаты.м		№ точки	координаты.м	
	X	Y		X	Y
1279	1015276.61	2383469.85	1337	1016090.46	2382120.97
1280	1015300.85	2383512.80	1338	1016069.69	2382134.57
1276	1015310.37	2383507.42	1339	1016070.49	2382135.67
1281	1015409.93	2383401.16	1340	1015941.98	2382208.20
1282	1015406.43	2383403.11	1341	1016087.42	2382465.89
1283	1015321.15	2383252.04	1342	1016241.98	2382378.66
1284	1015323.28	2383241.63	1343	1016244.29	2382381.94
1285	1015447.89	2383171.29	1344	1016089.39	2382469.38
1286	1015302.43	2382913.56	1345	1016234.85	2382727.12
1287	1015162.63	2382992.46	1346	1016356.55	2382658.43
1288	1015159.26	2382989.77	1347	1016357.02	2382662.76
1289	1015300.46	2382910.08	1348	1016236.82	2382730.60
1290	1015189.74	2382713.89	1349	1016259.01	2382769.92
1291	1015192.84	2382711.26	1350	1016255.14	2382771.21
1292	1015216.61	2382753.37	1351	1016233.33	2382732.37
1293	1015234.47	2382689.26	1352	1016035.05	2382844.48
1294	1015410.05	2382590.13	1353	1016015.23	2382851.08
1295	1015474.42	2382608.13	1354	1016231.37	2382729.08
1296	1015436.52	2382540.98	1355	1016085.90	2382471.34
1297	1015439.92	2382538.87	1356	1015828.20	2382616.80
1298	1015365.12	2382760.70	1357	1015969.10	2382866.44
1299	1015822.75	2382615.28	1358	1015965.23	2382867.72
1300	1015687.24	2382375.18	1359	1015824.72	2382618.76
1301	1015690.55	2382372.90	1360	1015654.05	2382715.09
1302	1015739.06	2382438.86	1361	1015739.33	2382972.82
1303	1015756.79	2382394.42	1362	1015889.20	2382922.21
1304	1015932.38	2382295.30	1363	1015885.54	2382928.87
1305	1015996.68	2382313.25	1364	1015801.49	2382976.31
1306	1015938.50	2382210.17	1365	1015830.87	2383028.33
1307	1015912.53	2382224.93	1366	1015828.60	2383032.47
1308	1015912.36	2382224.86	1367	1015798.01	2382978.27
1309	1015963.69	2382191.36	1368	1015714.51	2383025.40
1310	1016198.15	2382059.02	1369	1015767.20	2383118.76
1311	1016191.43	2382047.11	1370	1015764.46	2383122.02
1312	1016194.75	2382044.85	1371	1015711.03	2383027.37
1313	1016201.63	2382057.06	1372	1015627.35	2383074.60
1314	1016389.46	2381951.04	1373	1015698.43	2383200.22
1315	1016391.04	2381954.75	1374	1015695.67	2383203.79
1316	1016203.60	2382060.54	1375	1015623.86	2383076.36
1317	1016349.05	2382318.22	1376	1015453.34	2383172.81
1318	1016507.34	2382228.88	1377	1015537.46	2383321.86
1319	1016508.91	2382232.58	1378	1015649.65	2383258.50
1320	1016351.02	2382321.71	1379	1015642.30	2383267.24
1321	1016496.50	2382579.44	1380	1015539.42	2383323.44
1322	1016687.10	2382471.85	1381	1015540.87	2383327.90
1323	1016691.21	2382474.13	1382	1015532.41	2383332.63
1324	1016498.46	2382352.92	1383	1015534.38	2383324.90
1325	1016591.37	2382747.52	1384	1015449.86	2383174.78
1326	1016586.60	2382747.21	1385	1015322.66	2383246.37
1327	1016494.98	2382384.89	1386	1015409.93	2383401.16
1328	1016388.05	2382645.24	1387	1015999.46	2382318.18
1329	1016387.49	2382640.97	1388	1015952.90	2382299.39
1330	1016493.01	2382581.41	1389	1015760.20	2382397.09
1331	1016347.53	2382323.67	1390	1015741.85	2382463.80
1332	1016269.77	2382367.56	1391	1015826.23	2382613.32
1333	1016267.40	2382364.30	1392	1015796.04	2382974.79
1334	1016345.37	2382320.19	1393	1015650.57	2382717.06
1335	1016200.12	2382062.51			
1336	1016092.23	2382123.40			

№ точки	Координаты, м		№ точки	Координаты, м	
	Х	У		Х	У
1394	1015567,08	2382764,18	1449	1016724,86	2381421,95
1395	1015712,55	2383021,92	1450	1016702,16	2381434,76
1392	1015796,04	2382974,79	1451	1016703,12	2381429,62
1396	1015305,91	2382911,59	1452	1016833,85	2381355,84
1397	1015451,57	2383169,33	1453	1016745,63	2381199,51
1398	1015709,06	2383023,88	1454	1016746,86	2381193,55
1399	1015563,60	2382766,15	1455	1016750,16	2381199,40
1396	1015305,91	2382911,59	1456	1016795,03	2381038,03
1400	1015561,63	2382762,66	1457	1016789,67	2381041,05
1401	1015477,20	2382613,06	1458	1016791,65	2381033,35
1402	1015410,58	2382594,43	1459	1016947,63	2380947,30
1403	1015237,88	2382691,93	1460	1016887,35	2380840,51
1404	1015219,39	2382738,30	1461	1016889,67	2380836,47
1405	1015303,94	2382908,11	1462	1016951,11	2380943,34
1400	1015561,63	2382762,66	1463	1017019,44	2380906,77
1406	1016904,60	2382693,46	1464	1017023,04	2380909,34
1407	1017089,39	2382589,16	1465	1016953,08	2380948,82
1408	1017089,65	2382593,61	1466	1017098,49	2381206,47
1409	1017037,11	2382623,26	1467	1017288,74	2381099,09
1410	1017081,32	2382701,58	1468	1017292,33	2381101,65
1411	1017077,17	2382702,38	1469	1017100,46	2381209,95
1412	1017033,63	2382625,23	1470	1017245,89	2381467,64
1413	1016906,56	2382669,95	1471	1017352,48	2381407,49
1414	1016926,02	2382731,43	1472	1017380,84	2381305,72
1415	1016921,88	2382732,22	1473	1017466,87	2381257,15
1416	1016903,08	2382698,91	1474	1017452,94	2381232,47
1417	1016815,24	2382748,49	1475	1017461,85	2381240,12
1418	1016806,80	2382748,65	1476	1017470,35	2381253,18
1419	1016901,11	2382695,43	1477	1017475,81	2381252,10
1420	1016814,90	2382542,68	1478	1017479,04	2381254,87
1421	1016821,58	2382546,38	1479	1017472,32	2381258,66
1406	1016904,60	2382693,46	1480	1017507,07	2381320,23
1422	1017428,11	2382713,85	1481	1017510,26	2381318,35
1423	1017294,79	2382477,82	1482	1017510,31	2381318,50
1424	1017174,01	2382545,99	1483	1017450,38	2381336,82
1425	1017173,75	2382541,55	1484	1017355,88	2381410,16
1426	1017423,49	2382400,59	1485	1017308,80	2381579,10
1427	1017289,87	2382163,82	1486	1017393,29	2381728,82
1428	1017257,12	2382154,72	1487	1017527,98	2381652,80
1429	1017154,54	2382212,62	1488	1017530,28	2381656,09
1430	1017154,28	2382208,17	1489	1017395,26	2381732,30
1431	1017251,66	2382153,21	1490	1017540,73	2381990,05
1432	1017221,68	2382144,88	1491	1017700,73	2381899,74
1433	1017196,57	2382099,87	1492	1017703,04	2381903,04
1434	1017215,41	2382031,88	1493	1017542,70	2381993,54
1435	1017130,63	2381881,67	1494	1017626,83	2382142,62
1436	1016873,73	2382026,67	1495	1017669,25	2382118,54
1437	1016865,60	2382022,34	1496	1017739,02	2382137,95
1438	1016782,97	2381875,93	1497	1017763,52	2382181,51
1439	1016714,89	2381856,99	1498	1017795,76	2382190,47
1440	1016689,47	2381811,99	1499	1017911,71	2382125,03
1441	1016698,02	2381781,48	1500	1017915,09	2382127,72
1442	1016559,75	2381839,52	1501	1017801,21	2382191,99
1443	1016555,56	2381837,29	1502	1017831,68	2382200,47
1444	1016699,54	2381776,02	1503	1017880,78	2382287,59
1445	1016708,51	2381744,01	1504	1018079,67	2382342,95
1446	1016645,74	2381632,80	1505	1017993,41	2382190,10
1447	1016647,75	2381628,22	1506	1018001,75	2382196,73
1448	1016660,92	2381651,54	1507	1018085,12	2382344,46



№ точки	координаты, м		№ точки	координаты, м	
	X	Y		X	Y
1508	1018117,24	2382353,40	1564	1017357,40	2381404,71
1509	1018164,75	2382326,58	1565	1017384,25	2381308,39
1510	1018168,12	2382329,27	1566	1017468,84	2381260,63
1511	1018122,68	2382354,92	1563	1017503,58	2381322,20
1512	1018221,30	2382382,38	1567	1017350,96	2381412,94
1513	1018295,82	2382514,40	1568	1017247,86	2381471,13
1514	1018276,42	2382584,06	1569	1017306,01	2381574,17
1515	1018233,92	2382608,12	1567	1017350,96	2381412,94
1516	1018244,10	2382626,16	1570	1017289,81	2381647,21
1517	1018328,87	2382578,32	1571	1017307,28	2381584,55
1518	1018325,38	2382584,88	1572	1017389,81	2381730,78
1519	1018249,35	2382627,79	1573	1017349,74	2381753,40
1520	1018249,11	2382627,60	1570	1017289,81	2381647,21
1521	1018248,41	2382627,25	1574	1017497,16	2382014,64
1522	1018247,74	2382627,17	1575	1017351,70	2381756,89
1523	1018247,06	2382627,50	1576	1017391,78	2381734,27
1524	1018244,14	2382631,52	1577	1017537,25	2381992,02
1525	1018239,41	2382628,80	1574	1017497,16	2382014,64
1526	1018240,62	2382628,12	1578	1017493,67	2382016,61
1527	1018231,86	2382612,60	1579	1017279,58	2382137,45
1528	1018225,05	2382636,91	1580	1017134,11	2381879,70
1529	1018226,00	2382636,37	1581	1017348,22	2381758,86
1530	1018222,54	2382642,17	1578	1017493,67	2382016,61
1531	1018223,43	2382642,72	1582	1017539,22	2382124,63
1532	1018213,90	2382676,73	1583	1017499,12	2382018,13
1533	1017997,29	2382799,01	1584	1017539,21	2381995,50
1534	1018083,63	2382951,98	1585	1017621,92	2382142,05
1535	1018078,98	2382951,88	1582	1017539,22	2382124,63
1536	1017993,81	2382800,97	1586	101736,35	2382141,36
1537	1017907,74	2382849,56	1587	1017669,78	2382122,84
1538	1017873,39	2382839,99	1588	1017628,80	2382146,10
1539	1017723,75	2382924,45	1589	1017688,13	2382251,22
1540	1017735,18	2382944,70	1590	1017790,83	2382193,26
1541	1017730,52	2382944,61	1591	1017760,85	2382184,92
1542	1017720,26	2382926,42	1586	1017736,35	2382141,36
1543	1017689,55	2382943,75	1592	1017095,01	2381208,44
1544	1017681,69	2382943,59	1593	1016949,60	2380950,79
1545	1017718,30	2382922,93	1594	1016799,95	2381035,25
1546	1017633,81	2382773,24	1595	1016732,94	2381204,33
1547	1017464,91	2382726,18	1596	1016837,34	2381353,87
1548	1017389,71	2382768,63	1592	1017095,01	2381208,44
1549	1017386,01	2382766,12	1597	1017242,41	2381469,61
1550	1017459,46	2382724,66	1598	1017096,97	2381211,92
1551	1017431,10	2382716,76	1599	1016839,30	2381357,36
1552	1017366,78	2382753,08	1600	1016984,74	2381615,05
1553	1017363,08	2382750,57	1597	1017242,41	2381469,61
1422	1017428,11	2382713,85	1601	1016981,26	2381617,01
1554	1018291,53	2382514,93	1607	1016983,22	2381620,50
1560	1018096,70	2382364,99	1608	1016725,49	2381765,97
1561	1018087,90	2382349,39	1609	1016870,93	2382023,66
1562	1018112,31	2382356,18	1606	1017128,66	2381878,19
1560	1018096,70	2382364,99	1606	1017128,66	2381878,19
1565	1017503,58	2381322,20	1611	1017304,50	2381579,62

№ точки	координаты, м		№ точки	координаты, м	
	Х	У		Х	У
1612	1017285,51	2381647,73	1658	1018218,59	2382645,15
1613	1017346,25	2381753,37	1662	1017535,08	2382342,20
1614	1017132,14	2381876,22	1663	1017772,09	2382408,13
1615	1016986,71	2381618,53	1664	1017832,05	2382514,37
1610	1017244,38	2381473,10	1665	1017574,38	2382659,80
1616	1016720,05	2381764,45	1666	1017428,94	2382402,10
1617	1016704,48	2381773,24	1662	1017535,08	2382342,20
1618	1016711,28	2381748,93	1667	1017769,32	2382403,21
1616	1016720,05	2381764,45	1668	1017686,61	2382256,67
1619	1016780,18	2381871,00	1669	1017540,01	2382339,42
1620	1016722,01	2381767,93	1667	1017769,32	2382403,21
1621	1016702,95	2381778,69	1670	1017834,01	2382517,85
1622	1016693,77	2381811,47	1671	1017979,45	2382775,33
1623	1016717,56	2381853,59	1672	1017872,87	2382835,69
1619	1016780,18	2381871,00	1673	1017840,74	2382826,74
1624	1017224,35	2382141,47	1674	1017706,95	2382589,57
1626	1017218,18	2382036,80	1675	1017835,29	2382825,22
1627	1017276,10	2382139,42	1676	1017703,46	2382591,53
1628	1017256,60	2382150,33	1677	1017576,35	2382666,28
1629	1017262,04	2382151,94	1681	1017721,78	2382920,97
1632	1017426,98	2382398,62	1679	1017867,94	2382838,47
1633	1017281,54	2382140,93	1682	1017991,84	2382797,49
1634	1017495,64	2382020,09	1683	1017907,21	2382845,26
1635	1017556,56	2382128,04	1684	1017878,31	2382837,21
1636	1017624,70	2382146,98	1685	1017981,41	2382779,02
1637	1017684,65	2382253,19	1682	1017991,84	2382797,49
1632	1017426,98	2382398,62	1686	1017469,84	2382723,40
1638	1018082,45	2382347,87	1693	1017298,27	2382475,86
1645	1018095,19	2382370,44	1689	1017425,46	2382404,07
1646	1017924,54	2382466,76	1694	1017174,96	2382562,34
1647	1017960,13	2382529,79	1695	1017236,70	2382671,72
1648	1018028,20	2382548,75	1696	1017232,55	2382672,51
1649	1018113,50	2382699,87	1697	1017175,49	2382571,42
1650	1018220,12	2382659,70	1694	1017174,96	2382562,34
1651	1018229,08	2382607,68	1698	1018274,61	2382680,19
1645	1018095,19	2382370,44	1699	1018253,01	2382641,93
1652	1017921,05	2382468,72	1700	1018250,68	2382645,94
1653	1017957,47	2382535,20	1701	1018272,38	2382684,38
1654	1018025,53	2382552,16	1698	1018274,61	2382680,19
1655	1018110,02	2382701,84	1702	1017057,34	2383581,20
1656	1017982,93	2382773,57	1703	1017061,84	2383581,02
1657	1017837,50	2382515,88	1704	1017086,15	2383624,09
1652	1017921,05	2382468,72	1705	1017147,79	2383589,29
1658	1018218,59	2382645,15	1706	1017148,05	2383593,74
1659	1018210,50	2382674,06	1707	1017088,11	2383627,57
1660	1017995,32	2382795,52	1708	1017098,60	2383646,14
1661	1017984,90	2382777,05	1709	1017149,44	2383617,41

№ точки	координаты, м		№ точки	координаты, м	
	X	Y		X	Y
1710	1017149,69	2383621,84	1769	1016451,95	2386169,30
1711	1017100,56	2383649,65	1770	1016402,10	2386080,98
1712	1017233,57	2383885,27	1771	1016274,37	2386153,07
1713	1017328,38	2383831,76	1772	1016340,85	2386270,87
1714	1017331,47	2383834,61	1773	1016337,82	2386273,64
1715	1017235,54	2383888,75	1774	1016271,79	2386156,63
1716	1017381,01	2384146,48	1775	1016271,47	2386147,93
1717	1017560,01	2384045,45	1776	1016272,40	2386149,58
1718	1017563,10	2384048,50	1777	1016400,13	2386077,49
1719	1017382,98	2384149,97	1778	1016260,05	2385829,53
1720	1017528,42	2384407,64	1779	1016259,74	2385820,65
1721	1017785,56	2384262,51	1780	1016403,61	2386075,53
1722	1017774,98	2384243,77	1781	1016660,74	2385930,40
1723	1017784,57	2384252,61	1782	1016515,31	2385672,73
1724	1017789,04	2384260,54	1783	1016259,61	2385817,04
1725	1017791,60	2384259,10	1784	1016259,45	2385812,54
1726	1017794,69	2384261,95	1785	1016339,14	2385767,56
1727	1017791,01	2384264,03	1786	1016208,18	2385535,46
1728	1017936,44	2384521,71	1787	1016205,74	2385523,00
1729	1018022,67	2384473,04	1788	1016342,62	2385765,60
1730	1018025,47	2384476,03	1789	1016426,20	2385718,42
1731	1017938,41	2384525,19	1790	1016280,77	2385460,77
1732	1018044,55	2384713,26	1791	1016202,23	2385505,10
1733	1018041,52	2384716,03	1792	1016201,42	2385500,96
1734	1017934,92	2384527,16	1793	1016278,81	2385457,28
1735	1017677,80	2384672,28	1794	1016220,83	2385354,57
1736	1017817,90	2384920,47	1795	1016192,60	2385455,98
1737	1017814,87	2384923,24	1796	1016190,88	2385447,21
1738	1017674,32	2384674,24	1797	1016218,05	2385349,64
1739	1017416,06	2384820,01	1798	1016193,45	2385306,08
1740	1017561,48	2385077,67	1799	1016212,95	2385236,43
1741	1017782,27	2384953,05	1800	1016255,53	2385212,44
1742	1017769,14	2384965,05	1801	1016220,52	2385150,42
1743	1017563,45	2385081,15	1802	1016141,46	2385195,04
1744	1017590,24	2385128,61	1803	1016140,65	2385190,91
1745	1017587,20	2385131,39	1804	1016218,56	2385146,94
1746	1017559,96	2385083,11	1805	1016085,98	2384912,03
1747	1017302,26	2385228,56	1806	1016083,54	2384899,57
1748	1017363,07	2385336,30	1807	1016222,04	2385144,97
1749	1017360,04	2385339,07	1808	1016284,90	2385109,49
1750	1017298,78	2385230,53	1809	1016293,88	2385077,19
1751	1017041,13	2385375,95	1810	1016160,09	2384840,17
1752	1017132,92	2385433,95	1811	1016080,68	2384884,99
1753	1017329,22	2385546,72	1812	1016079,87	2384880,86
1754	1017037,65	2385377,91	1813	1016158,13	2384836,69
1755	1016779,96	2385523,36	1814	1016146,47	2384816,03
1756	1016908,79	2385751,63	1815	1016222,48	2384543,73
1757	1016905,76	2385754,40	1816	1016186,87	2384480,64
1758	1016776,48	2385525,32	1817	1016076,99	2384542,66
1759	1016518,79	2385670,76	1818	1016077,28	2384537,90
1760	1016664,23	2385928,43	1819	1016184,90	2384477,15
1761	1016797,97	2385852,95	1820	1016091,27	2384311,25
1762	1016784,84	2385864,95	1821	1016091,72	2384303,91
1763	1016666,19	2385931,92	1822	1016188,39	2384475,19
1764	1016681,65	2385959,30	1823	1016207,96	2384464,14
1765	1016678,62	2385962,07	1824	1016311,70	2384091,66
1766	1016662,71	2385933,89	1825	1016300,63	2384072,04
1767	1016405,58	2386079,01	1826	1016099,00	2384185,84
1768	1016454,98	2386166,53	1827	1016099,30	2384181,08

№ точки	координаты.м		№ точки	координаты.м	
	X	Y		X	Y
1828	1016298,66	2384068,55	1879	1016951,52	2383700,07
1829	1016253,40	2383988,36	1880	1016940,74	2383680,98
1830	1016256,22	2383985,22	1881	1016874,28	2383662,38
1831	1016302,15	2384066,59	1882	1016789,72	2383710,25
1832	1016321,70	2384055,55	1883	1016824,46	2383771,79
1833	1016349,89	2383953,72	1879	1016951,52	2383700,07
1834	1016393,45	2383929,22	1884	1017098,95	2383961,25
1835	1016449,96	2383726,58	1885	1017098,95	2383961,25
1836	1016419,05	2383671,80	1886	1016826,42	2383773,27
1837	1016420,89	2383666,92	1887	1016971,87	2384032,98
1838	1016452,85	2383723,56	1884	1017098,95	2383961,25
1839	1016538,89	2383674,91	1888	1016785,61	2383711,10
1840	1016606,95	2383693,87	1889	1016820,97	2383773,75
1841	1016650,51	2383693,87	1890	1016693,86	2383845,50
1842	1016782,83	2383706,18	1891	1016609,94	2383696,78
1843	1016719,61	2383594,17	1892	1016651,03	2383673,67
1844	1016724,11	2383594,00	1888	1016785,61	2383711,10
1845	1016787,76	2383706,77	1893	1016605,88	2383697,72
1846	1016873,76	2383658,08	1894	1016690,38	2383847,46
1847	1016941,82	2383677,13	1895	1016563,27	2383919,20
1848	1017028,84	2383627,93	1896	1016454,82	2383727,05
1849	1017062,63	2383637,36	1897	1016539,41	2383697,72
1850	1017082,66	2383626,05	1893	1016605,88	2383697,72
1702	1017057,34	2383581,20	1898	1016841,26	2384106,69
1851	1017530,39	2384411,12	1899	1016695,83	2383848,98
1852	1017675,83	2384668,79	1900	1016822,94	2383777,24
1853	1017932,96	2384523,67	1901	1016968,38	2384034,94
1854	1017787,53	2384265,99	1898	1016841,26	2384106,69
1851	1017530,39	2384411,12	1902	1016692,35	2383850,95
1855	1017672,35	2384670,76	1906	1017115,81	2384296,16
1859	1017524,94	2384409,60	1907	1016970,35	2384038,43
1860	1017379,50	2384151,93	1908	1016712,65	2384183,88
1861	1017121,26	2384297,68	1909	1016858,11	2384441,61
1862	1017266,70	2384555,36	1906	1017115,81	2384296,16
1862	1017266,70	2384555,36	1910	1017263,21	2384557,32
1863	1017377,53	2384148,45	1911	1017117,78	2384299,65
1864	1017232,06	2383890,72	1912	1016860,08	2384445,09
1865	1016973,83	2384036,46	1913	1017005,31	2384702,77
1866	1017119,30	2384294,20	1910	1017263,21	2384557,32
1863	1017377,53	2384148,45	1914	1017410,61	2384818,49
1867	1017068,07	2383638,88	1915	1017265,18	2384560,81
1868	1017093,99	2383646,12	1916	1017007,48	2384706,26
1869	1017084,63	2383629,34	1917	1017152,91	2384963,94
1870	1017063,15	2383641,66	1918	1017410,61	2384818,49
1871	1017096,78	2383651,06	1919	1017412,58	2384821,97
1872	1017230,09	2383887,23	1920	1017154,88	2384967,42
1873	1017102,43	2383959,29	1921	1017300,30	2385225,08
1874	1016956,97	2383701,59	1918	1017558,00	2385079,63
1870	1017063,15	2383641,66	1922	1016559,79	2383921,17
1875	1017029,36	2383632,22	1923	1016452,74	2383731,50
1876	1017057,70	2383640,14	1924	1016397,30	2383930,29
1877	1016955,00	2383698,11	1925	1016432,67	2383992,92
1878	1016944,80	2383680,04	1922	1016559,79	2383921,17
1875	1017029,36	2383632,22	1926	1016707,20	2384182,36

№ точки	координаты.м		№ точки	координаты.м	
	X	Y		X	Y
1927	101651.75	238392.65	1974	1016740.90	2384852.12
1928	101643.63	238396.40	1975	1016595.47	2384594.44
1929	1016580.14	2384254.07	1976	1016537.78	2384739.89
1926	1016707.20	2384182.36	1977	1016483.21	2384997.56
1930	1016576.66	2384256.04	1974	1016740.90	2384852.12
1931	1016431.15	2383998.37	1978	1016893.74	2385114.80
1932	1016325.11	2384058.22	1979	1017039.17	2385372.46
1933	1016316.00	2384091.14	1980	1017296.81	2385227.04
1934	1016419.56	2384527.78	1981	1017151.39	2384969.38
1930	1016576.66	2384256.04	1978	1016893.74	2385114.80
1935	1016429.18	2383994.89	1982	1016890.26	2385116.77
1936	1016394.40	2383953.28	1983	1016632.57	2385262.21
1937	1016353.30	2383956.39	1984	1016777.99	2385519.87
1938	1016326.62	2384052.77	1985	1017035.68	2385374.43
1939	1016313.22	2384086.20	1986	1016774.51	2385521.84
1940	1016304.11	2384070.07	1987	1016516.83	2385667.27
1941	1016320.19	2384060.99	1988	1016371.40	2385409.61
1939	1016313.22	2384086.20	1989	1016629.09	2385264.18
1942	1016259.08	2384295.52	1986	1016774.51	2385521.84
1943	1016314.48	2384096.59	1990	1016627.12	2385260.69
1944	1016446.07	2384529.74	1991	1016369.44	2385406.13
1945	1016318.89	2384401.53	1992	1016260.43	2385213.00
1942	1016259.08	2384295.52	1993	1016288.31	2385112.16
1946	1016212.89	2384461.36	1994	1016481.69	2385003.01
1947	1016315.41	2384403.49	1990	1016627.12	2385260.69
1948	1016257.56	2384300.97	1995	1016203.61	2384815.61
1950	1016317.38	2384406.98	1998	1016298.18	2385076.67
1951	1016211.37	2384466.81	1999	1016163.58	2384838.21
1952	1016202.18	2384499.63	1995	1016203.61	2384815.61
1953	1016335.81	2384736.40	2000	1016207.09	2384813.65
1949	1016462.81	2384664.72	1997	1016289.82	2385106.71
1954	1016451.52	2384331.26	2002	1016479.73	2384999.53
1955	1016596.93	2384888.99	2003	1016352.54	2385071.31
1956	1016854.63	2384443.58	2000	1016207.09	2384813.65
1957	1016709.17	2384185.84	2004	1016332.33	2384738.37
1954	1016451.52	2384331.26	2005	1016205.12	2384810.16
1958	1016598.95	2384592.48	2010	1016150.76	2384815.51
1963	1016744.38	2384850.16	2011	1016161.61	2384834.72
1964	1017002.03	2384704.74	2008	1016201.64	2384812.13
1965	1016856.60	2384447.06	2012	1016199.41	2384494.71
1962	1016598.95	2384592.48	2013	1016206.44	2384469.59
1966	1016888.30	2385113.28	2014	1016190.35	2384478.67
1967	1016742.86	2384855.60	2012	1016199.41	2384494.71
1968	1016485.17	2385001.05	2015	1016283.38	2385114.94
1969	1016630.61	2385258.72	2016	1016257.65	2385208.06
1966	1016888.30	2385113.28	2017	1016224.01	2385148.45
1970	1017003.99	2384708.22	2015	1016283.38	2385114.94
1971	1016746.35	2384853.64	2018	1016257.49	2385215.93
1972	1016891.78	2385111.32	2019	1016365.95	2385408.09
1973	1017149.43	2384965.90	2020	1016282.29	2385455.32
1970	1017003.99	2384708.22	2021	1016197.75	2385305.56

№ точки	координаты.м		№ точки	координаты.м	
	Х	У		Х	У
2022	1016216,36	2385239,10	2074	1014283,02	2385550,61
2018	1016257,49	2385215,93	2075	1014099,52	2385654,18
2023	1016367,92	2384111,58	2076	1014086,93	2385631,88
2024	1016513,35	2385669,24	2077	1014084,67	2385636,00
2025	1016429,69	2385716,46	2078	1014096,04	2385656,15
2026	1016284,26	2385458,80	2079	1014063,49	2385674,53
2023	1016367,92	2384111,58	2080	1014059,84	2385681,17
2027	1016523,85	2383601,69	2081	1014098,00	2385659,63
2028	1016424,35	2383657,85	2082	1014243,47	2385917,34
2029	1016426,57	2383652,00	2083	1013985,35	2386063,02
2030	1016513,11	2383602,03	2084	1013946,72	2385994,59
2027	1016523,85	2383601,69	2085	1013945,52	2386000,58
2031	1015271,96	2383959,33	2086	1013981,86	2386064,99
2032	1015273,90	2383962,83	2087	1013927,28	2386095,81
2033	1015226,24	2383989,73	2088	1013926,58	2386100,79
2034	1015256,61	2384043,53	2089	1013983,83	2386068,48
2035	1015255,17	2384049,11	2090	1014129,26	2386326,15
2036	1015222,76	2383991,69	2091	1013914,20	2386447,52
2037	1015168,96	2384022,06	2092	1013914,53	2386451,94
2038	1015169,73	2384017,03	2093	1014131,22	2386329,63
2039	1015220,79	2383988,21	2094	1014276,65	2386587,30
2040	1015187,17	2383928,65	2095	1014018,88	2386732,79
2041	1015178,48	2383959,87	2096	1013932,71	2386580,11
2042	1015183,55	2383926,74	2097	1013934,84	2386592,02
2043	1015184,39	2383923,72	2098	1014015,40	2386734,75
2044	1015184,10	2383923,19	2099	1013970,10	2386760,31
2045	1015184,73	2383919,03	2100	1013971,00	2386764,40
2046	1015183,16	2383916,95	2101	1014017,37	2386738,24
2047	1015187,53	2383921,14	2102	1014162,80	2386995,91
2048	1015228,02	2383898,16	2103	1014041,82	2387064,19
2049	1015231,56	2383885,46	2104	1014042,78	2387068,25
2050	1015231,84	2383886,82	2105	1014164,77	2386999,40
2051	1015234,16	2383891,02	2106	1014310,20	2387257,06
2052	1015231,43	2383900,82	2107	1014308,57	2387257,98
2053	1015189,49	2383924,63	2108	1014317,49	2387261,85
2054	1015224,27	2383986,24	2109	1014315,64	2387258,58
2051	1015271,96	2383959,33	2110	1014573,41	2387113,10
2055	1015137,27	2384107,90	2111	1014596,69	2387154,35
2056	1015085,78	2384292,89	2112	1014599,89	2387151,88
2057	1015083,06	2384287,71	2113	1014576,89	2387111,13
2058	1015132,25	2384111,03	2114	1014723,32	2387028,49
2055	1015137,27	2384107,90	2115	1014697,75	2387120,30
2059	1015092,70	2384135,74	2116	1014701,91	2387120,29
2060	1015064,46	2384237,15	2117	1014728,24	2387025,71
2061	1015062,35	2384229,84	2118	1014766,88	2387003,90
2062	1015087,68	2384138,87	2119	1014739,43	2387102,52
2059	1015092,70	2384135,74	2120	1014749,45	2387120,28
2063	1014815,69	2385921,34	2121	1014734,05	2387120,28
2064	1014836,76	2385845,51	2122	1014743,73	2387102,00
2065	1014841,19	2385843,03	2123	1014771,81	2387001,12
2066	1014841,81	2385838,08	2124	1014782,48	2386995,09
2067	1014833,35	2385842,83	2125	1014779,90	2386991,96
2068	1014809,19	2385929,81	2126	1014773,53	2386995,67
2063	1014815,69	2385921,34	2127	1014775,76	2386986,94
2069	1014427,75	2385634,88	2128	1014772,65	2386983,17
2070	1014504,13	2385770,22	2129	1014768,40	2386998,45
2071	1014246,96	2385915,37	2130	1014729,76	2387020,26
2072	1014101,49	2385657,66	2131	1014738,09	2386990,37
2073	1014287,02	2385552,94	2132	1014712,67	2386945,37

№ точки	координаты.м		№ точки	координаты.м	
	X	Y		X	Y
2133	1014644.61	2386926.41	2192	1014640.07	2385698.09
2134	1014595.50	238839.39	2193	1014654.39	2385690.01
2135	1014516.37	238800.94	2194	1014650.49	2385687.62
2136	1014516.37	238800.94	2195	1014638.10	2385694.61
2137	1014556.42	238778.34	2196	1014629.26	2385678.95
2138	1014568.23	238799.24	2197	1014622.56	2385677.75
2139	1014636.29	2386818.20	2198	1014614.10	2385708.15
2140	1014685.50	2386905.22	2199	1014507.61	2385768.25
2141	1014713.25	2386913.51	2200	1014434.58	2385638.86
2142	1014710.81	2386908.12	2069	1014427.75	2385634.88
2143	1014688.17	2386901.81	2201	1014655.01	2386029.41
2144	1014650.02	2386834.35	2202	1014570.49	2385879.64
2145	1014632.40	2386812.97	2203	1014617.51	2385710.82
2146	1014570.90	2386795.84	2204	1014636.59	2385700.05
2147	1014559.91	2386776.37	2205	1014770.39	2385937.09
2148	1014588.80	2386760.06	2206	1014761.41	2385969.36
2149	1014587.44	2386758.40	2201	1014655.01	2386029.41
2150	1014588.10	2386755.87	2207	1014651.53	2386031.37
2151	1014557.94	2386772.89	2208	1014524.35	2386103.16
2152	1014547.11	2386753.72	2209	1014513.56	2386084.03
2153	1014602.79	2386553.88	2210	1014568.97	2385885.09
2154	1014629.11	2386600.53	2207	1014651.53	2386031.37
2155	1014630.58	2386594.97	2211	1014607.52	2386405.15
2156	1014604.31	2386548.43	2212	1014579.75	2386504.93
2157	1014651.08	2386380.57	2213	1014601.53	2386543.51
2158	1014693.50	2386356.63	2214	1014646.15	2386583.35
2159	1014694.93	2386351.23	2211	1014607.52	2386405.15
2160	1014652.60	2386375.12	2215	1014543.75	2386441.15
2161	1014660.51	2386346.74	2216	1014576.97	2386500.00
2162	1014702.37	2386323.04	2217	1014602.59	2386407.93
2163	1014718.20	2386263.09	2215	1014543.75	2386441.15
2164	1014717.56	2386258.49	2218	1014632.05	2386502.11
2165	1014700.56	2386319.47	2219	1014522.83	2386108.61
2166	1014657.10	2386344.07	2220	1014503.70	2386119.40
2167	1014647.67	2386377.90	2221	1014456.93	2386287.34
2168	1014609.04	2386399.70	2222	1014541.78	2386437.66
2169	1014635.91	2386303.18	2223	1014604.11	2386402.48
2170	1014679.46	2386278.68	2218	1014632.05	2386502.11
2171	1014706.75	2386180.65	2224	1014509.58	2385771.74
2172	1014705.37	2386170.69	2225	1014567.71	2385874.72
2173	1014676.05	2386276.01	2226	1014612.58	2385713.60
2174	1014634.96	2386299.12	2224	1014509.58	2385771.74
2175	1014526.32	2386106.64	2227	1014506.10	2385773.70
2176	1014653.50	2386034.86	2228	1014248.92	2385918.85
2177	1014697.28	2386112.43	2229	1014594.37	2386176.52
2178	1014695.78	2386101.64	2230	1014500.29	2386116.73
2179	1014656.98	2386032.89	2231	1014566.19	2385880.17
2180	1014739.89	2385974.81	2227	1014506.10	2385773.70
2181	1014731.50	2386004.95	2232	1014392.85	2386181.97
2182	1014758.02	2385996.46	2233	1014134.71	2386327.66
2183	1014764.82	2385972.03	2234	1014280.14	2386585.34
2184	1014783.92	2385960.12	2235	1014386.42	2386525.35
2185	1014792.14	2385952.01	2236	1014452.63	2386287.86
2186	1014766.34	2385966.58	2232	1014392.85	2386181.97
2187	1014812.16	2385801.94	2237	1014396.33	2386180.00
2188	1014824.95	2385794.77	2238	1014454.15	2386282.41
2189	1014821.04	2385792.37	2239	1014498.78	2386122.18
2190	1014808.75	2385799.27	2237	1014396.33	2386180.00
2191	1014771.91	2385931.64	2240	1014390.89	2386178.48

№ точки	координаты.м		№ точки	координаты.м	
	X	Y		X	Y
2241	1014245,44	2385920,82	2290	1018016,59	2383443,32
2242	1013987,31	2386066,51	2291	1018013,71	2383438,22
2243	1014132,74	2386324,18	2292	1018010,06	2383439,87
2240	1014390,89	2386178,48	2293	1018013,11	2383445,28
2244	1014512,04	2386089,48	2294	1017755,39	2383590,75
2245	1014520,87	2386105,12	2295	1017698,68	2383490,28
2246	1014505,22	2386113,95	2296	1017693,73	2383489,65
2244	1014512,04	2386089,48	2297	1017751,90	2383592,71
2247	1014625,82	2386680,98	2298	1017624,79	2383664,46
2248	1014634,62	2385696,57	2299	1017588,66	2383600,35
2249	1014619,03	2385705,37	2300	1017384,34	2383543,48
2247	1014625,82	2385680,98	2301	1017348,77	2383480,45
2250	1014538,30	2386439,63	2302	1017398,86	2383452,18
2252	1014391,33	2386522,37	2303	1017392,21	2383451,34
2250	1014538,30	2386439,63	2304	1017346,80	2383476,97
2253	1014500,87	2386773,40	2305	1017327,71	2383443,14
2254	1014575,45	2386505,45	2306	1017322,76	2383442,51
2255	1014540,26	2386443,11	2307	1017343,32	2383478,94
2256	1014389,83	2386528,02	2308	1017232,14	2383541,69
2257	1014380,74	2386560,62	2309	1017232,40	2383546,13
2253	1014500,87	2386773,40	2310	1017345,28	2383482,42
2258	1014542,81	2386754,24	2311	1017378,89	2383541,96
2259	1014578,23	2386510,38	2312	1017314,60	2383524,07
2260	1014503,65	2386778,33	2313	1017233,77	2383569,75
2262	1014514,41	2386797,46	2314	1017234,03	2383574,15
2263	1014554,46	2386774,86	2315	1017315,13	2383528,37
2258	1014542,81	2386754,24	2316	1017381,67	2383546,89
2264	1014592,83	2386842,80	2317	1017490,73	2383740,12
2265	1014524,66	2386823,84	2318	1017407,96	2383786,84
2266	1014512,89	2386802,91	2319	1017411,05	2383789,69
2267	1014429,50	2386849,98	2320	1017492,70	2383743,61
2268	1014574,93	2387107,65	2321	1017635,65	2383996,89
2269	1014724,84	2387023,04	2322	1017645,23	2384005,73
2270	1014733,79	2386990,89	2323	1017643,61	2384002,86
2271	1014710,00	2386948,78	2324	1017901,30	2383857,42
2272	1014641,94	2386929,82	2325	1018046,73	2384115,10
2273	1014592,83	2386842,80	2326	1017871,19	2384214,18
2274	1014510,93	2386799,42	2327	1017874,28	2384217,03
2275	1014384,90	2386561,15	2328	1018048,70	2384118,59
2276	1014344,90	2386530,80	2329	1018194,13	2384376,27
2277	1014272,53	2386846,49	2330	1018100,57	2384429,07
2278	1014571,44	2387109,61	2331	1018103,37	2384432,08
2279	1014168,25	2386977,43	2332	1018196,10	2384379,75
2280	1014168,25	2386977,43	2333	1018268,68	2384508,34
2281	1014168,25	2386977,43	2334	1018271,70	2384505,58
2282	1014278,62	2386590,79	2335	1018199,58	2384377,78
2283	1014424,05	2386848,46	2336	1018457,30	2384232,33
2284	1014166,28	2386993,94	2337	1018495,86	2384300,64
2285	1014020,85	2386736,27	2338	1018498,89	2384297,87
2286	1018018,56	2385446,80	2339	1018460,78	2384230,36
2287	1018098,65	2383401,60	2340	1018718,45	2384084,93
2288	1018097,99	2383400,12	2341	1018722,99	2384092,99
2289	1018073,61	2383411,14	2342	1018726,02	2384090,22
2286	1018018,56	2385446,80	2343	1018721,93	2384082,97
2287	1018098,65	2383401,60	2344	1018753,35	2384065,23
2288	1018097,99	2383400,12	2345	1018766,48	2384079,48
2289	1018073,61	2383411,14	2346	1018719,97	2383821,80
2286	1018018,56	2385446,80	2347	1018574,53	2383821,80
2287	1018098,65	2383401,60	2348	1018832,23	2383676,36



№ точки	Координаты, м		№ точки	Координаты, м	
	Х	У		Х	У
2349	1018950,15	2383885,31	2408	1019203,53	2379452,47
2350	1018953,18	2383882,54	2409	1019298,21	2379620,58
2351	1018953,71	2383674,59	2410	1019278,72	2379631,57
2352	1019093,96	2383528,64	2411	1019244,94	2379622,19
2353	1019177,80	2383677,18	2412	1019200,03	2379647,61
2354	1019180,83	2383674,41	2413	1019190,66	2379681,28
2355	1019097,44	2383526,67	2414	1019116,37	2379723,21
2356	1019354,57	2383381,54	2415	1019114,58	2379728,81
2357	1019404,46	2383469,95	2416	1019189,14	2379686,73
2358	1019407,49	2383467,18	2417	1019142,71	2379853,50
2359	1019358,05	2383379,58	2418	1019227,96	2380004,54
2360	1019615,69	2383234,17	2419	1019188,31	2380026,92
2361	1019631,57	2383262,31	2420	1019080,46	2379835,83
2362	1019634,60	2383259,54	2421	1019078,80	2379841,03
2363	1019619,17	2383232,20	2422	1019184,83	2380028,88
2364	1019737,65	2383165,33	2423	1019014,57	2380124,98
2365	1019750,79	2383153,52	2424	1019017,91	2380127,69
2366	1019617,21	2383228,71	2425	1019186,79	2380032,37
2367	1019471,78	2382971,03	2426	1019332,24	2380290,05
2368	1019729,48	2382825,58	2427	1019264,85	2380328,09
2369	1019858,74	2383054,62	2428	1019268,19	2380330,80
2370	1019861,78	2383051,84	2429	1019334,21	2380293,54
2371	1019732,96	2382823,61	2430	1019479,65	2380551,22
2372	1019990,65	2382678,17	2431	1019319,06	2380641,86
2373	1020068,12	2382815,42	2432	1019320,73	2380645,51
2374	1020070,07	2382810,75	2433	1019481,62	2380554,70
2375	1019994,14	2382676,20	2434	1019627,10	2380812,46
2376	1020167,11	2382578,57	2435	1019444,25	2380915,66
2377	1020169,62	2382572,57	2436	1019445,92	2380919,31
2378	1019992,17	2382672,72	2437	1019604,74	2380829,67
2379	1019846,70	2382414,96	2438	1019558,14	2380996,47
2380	1020104,43	2382269,50	2439	1019631,85	2381127,06
2381	1020214,65	2382464,80	2440	1019622,90	2381159,20
2382	1020216,61	2382460,14	2441	1019516,34	2381219,35
2383	1020107,91	2382267,53	2442	1019452,86	2381106,87
2384	1020355,51	2382127,78	2443	1019450,52	2381110,85
2385	1020358,03	2382121,76	2444	1019512,85	2381221,31
2386	1020105,94	2382264,05	2445	1019521,90	2381329,09
2387	1019960,51	2382006,35	2446	1019317,85	2381335,97
2388	1020218,72	2381860,62	2447	1019514,82	2381224,80
2389	1020361,47	2382113,53	2448	1019549,83	2381286,82
2390	1020363,43	2382108,85	2449	1019376,77	2381384,50
2391	1020222,20	2381858,65	2450	1019339,96	2381517,09
2392	1020479,38	2381713,49	2451	1019276,93	2381403,40
2393	1020507,70	2381763,65	2452	1019274,58	2381409,38
2394	1020509,65	2381758,99	2453	1019337,79	2381521,39
2395	1020482,87	2381711,53	2454	1019080,08	2381666,77
2396	1020539,35	2381679,64	2455	1019047,97	2381609,89
2397	1020541,11	2381674,06	2456	1019044,41	2381611,72
2398	1020480,90	2381708,04	2457	1019076,59	2381668,74
2399	1020335,47	2381450,35	2458	1018861,43	2381790,14
2400	1020593,32	2381304,82	2459	1018794,86	2381771,62
2401	1020645,52	2381397,31	2460	1018747,45	2381687,62
2402	1020647,46	2381392,61	2461	1018742,86	2381687,63
2403	1020006,19	2380256,32	2462	1018789,41	2381770,10
2404	1020004,45	2380257,30	2463	1018628,18	2381725,23
2405	1020003,47	2380255,36	2464	1018694,68	2381687,70
2406	1019743,86	2380402,09	2465	1018686,52	2381687,71
2407	1019205,08	2379447,42	2466	1018471,65	2381808,99

№ точки	Координаты		№ точки	Координаты	
	X	Y		X	Y
2467	1018405,42	2381688,11	2518	1019315,03	2379955,39
2468	1018398,83	2381688,12	2522	1019447,55	2379885,19
2469	1018468,16	2381810,95	2523	1019592,98	2380142,88
2470	1018270,43	2381922,55	2524	1019465,91	2380214,60
2471	1018273,52	2381925,41	2525	1019320,47	2379956,91
2472	1018383,07	2381863,58	2522	1019447,55	2379885,19
2473	1018528,52	2382121,26	2526	1019462,43	2380216,57
2474	1018466,97	2382155,99	2527	1019316,99	2379958,88
2475	1018468,34	2382159,83	2528	1019233,41	2380006,06
2476	1018530,49	2382124,75	2529	1019378,84	2380263,75
2477	1018675,94	2382382,43	2526	1019462,43	2380216,57
2478	1018569,00	2382442,78	2530	1019375,35	2380265,72
2479	1018570,36	2382446,60	2531	1019229,92	2380008,03
2480	1018677,90	2382385,91	2532	1019190,28	2380030,40
2481	1018762,65	2382536,01	2533	1019335,72	2380288,08
2482	1018715,84	2382704,27	2530	1019375,35	2380265,72
2483	1018653,20	2382739,62	2534	1019377,32	2380269,20
2484	1018611,06	2382664,96	2535	1019522,75	2380526,89
2485	1018610,64	2382672,36	2536	1019483,13	2380549,25
2486	1018649,72	2382741,59	2537	1019337,69	2380291,57
2487	1018603,26	2382766,68	2534	1019377,32	2380269,20
2488	1018604,99	2382771,42	2538	1019609,83	2380477,74
2489	1018651,68	2382745,07	2539	1019464,40	2380220,05
2490	1018687,01	2382807,66	2540	1019380,80	2380267,24
2491	1018602,04	2383112,88	2541	1019526,23	2380524,93
2492	1018538,91	2383148,51	2538	1019609,83	2380477,74
2493	1018474,34	2383034,10	2542	1019740,38	2380404,06
2494	1018471,67	2383037,50	2543	1019594,95	2380146,37
2495	1018353,43	2383150,47	2544	1019467,88	2380218,09
2496	1018277,74	2383295,92	2545	1019613,31	2380475,77
2497	1018273,96	2383289,23	2542	1019740,38	2380404,06
2498	1018271,29	2383292,63	2546	1020003,69	2380260,03
2499	1018274,26	2383297,89	2547	1020149,17	2380517,80
2500	1018261,50	2383305,09	2548	1019891,30	2380663,34
2501	1018255,03	2383313,33	2549	1019745,83	2380405,57
2502	1018276,22	2383301,37	2546	1020003,69	2380260,03
2503	1018335,79	2383406,91	2550	1019742,34	2380407,54
2504	1018078,11	2383552,32	2551	1019887,82	2380665,30
2506	1019300,17	2379624,06	2550	1019742,34	2380407,54
2507	1019284,17	2379633,09	2554	1019757,28	2380738,99
2508	1019203,44	2379650,28	2559	1019524,71	2380530,38
2512	1019184,94	2379716,76	2560	1019485,10	2380552,74
2513	1019194,07	2379683,95	2561	1019630,59	2380810,49
2514	1019279,24	2379635,87	2558	1019670,18	2380788,14
2515	1019311,97	2379644,97	2562	1020296,56	2380778,97
2516	1019445,58	2379881,71	2563	1020151,13	2380521,28
2517	1019318,51	2379953,43	2564	1019893,27	2380666,82
2518	1019183,03	2379953,39	2562	1020296,56	2380778,97
2519	1019183,42	2379722,21	2566	1020035,22	2380926,48
2520	1019147,01	2379852,98	2567	1019889,78	2380668,79
2521	1019231,44	2380002,57	2568	1019632,55	2380813,98



№ точки	Координаты, м		№ точки	Координаты, м	
	X	Y		X	Y
2660	1019010,85	2381849,03	2711	1019171,49	2382447,09
2664	1019007,37	2381850,99	2712	1018913,85	2382592,51
2665	1018880,17	2381922,78	2713	1018768,41	2382534,82
2666	1018797,64	2381776,54	2710	1019026,05	2382189,41
2667	1018861,95	2381794,44	2714	1019318,89	2382708,27
2668	1018947,95	2381745,91	2715	1019173,45	2382450,58
2669	1019027,57	2382183,95	2716	1018915,81	2382595,99
2670	1018882,14	2381926,27	2717	1019061,25	2382853,69
2671	1019139,84	2381780,82	2714	1019318,89	2382708,27
2672	1019285,28	2382038,51	2718	1019466,53	2382969,51
2677	1019176,94	2382448,61	2725	1019210,65	2383118,41
2678	1019322,37	2382706,31	2722	1019468,29	2382972,99
2679	1019580,08	2382560,86	2724	1019556,08	23835376,09
2680	1019434,64	2382303,16	2725	1019613,73	2383230,68
2681	1019324,34	2382448,61	2723	1019468,29	2382972,99
2682	1019469,81	2382709,79	2722	1019468,29	2382972,99
2687	1018793,16	2381971,89	2728	1018766,92	2382535,48
2688	1018792,19	2381775,03	2727	1018720,76	2382701,49
2689	1018560,71	2381738,67	2728	1018681,38	2382383,94
2690	1018706,09	2382021,04	2730	1018764,93	2382356,79
2691	1018789,68	2381973,86	2729	1018681,38	2382383,94
2692	1018656,08	2381737,15	2726	1018910,36	2382594,48
2693	1018623,25	2381728,01	2727	1018764,93	2382356,79
2689	1018557,22	2381765,28	2730	1018764,93	2382356,79
2694	1018557,22	2381765,28	2731	1018714,32	2382709,72
2695	1018702,61	2382023,01	2732	1018688,55	2382802,21
2696	1018619,05	2382070,17	2733	1018655,17	2382743,11
2697	1018473,61	2381812,47	2734	1018800,62	2383000,80
2698	1018470,13	2381814,44	2735	1018691,31	2382807,13
2700	1018532,00	2382119,30	2736	1018719,25	2382706,94
2701	1018386,55	2381861,61	2737	1018912,33	2382597,96
2702	1018617,53	2382075,62	2738	1019057,77	2382855,66
2703	1018762,96	2382353,30	2739	1018802,58	2383004,28
2704	1018679,42	2382380,46	2740	1018948,06	2383262,02
2705	1018533,97	2382122,78	2741	1019205,21	2383116,90
2706	1019024,09	2382185,92	2742	1019059,73	2382859,14
2707	1018766,45	2382331,34	2743	1018950,03	2383265,51
2708	1018621,01	2382073,65	2744	1019095,47	2383523,19
2709	1018878,65	2381928,23	2745	1019352,60	2383378,06
2710	1019026,05	2382189,41	2746	1019207,17	2383120,38
2706	1019024,09	2382185,92	2747	1018944,58	2383263,99
2707	1018766,45	2382331,34	2750	1018888,31	2383413,22
2708	1018621,01	2382073,65	2749	1018833,74	2383670,91
2709	1018878,65	2381928,23	2748	1019091,99	2383525,15
2710	1019026,05	2382189,41	2747	1018946,55	2383267,47
2706	1019024,09	2382185,92	2752	1018799,10	2383006,25
2707	1018766,45	2382331,34	2751	1018944,58	2383263,99
2708	1018621,01	2382073,65	2754	1018816,96	2383356,02
2709	1018878,65	2381928,23	2753	1018671,43	2383078,30
2710	1019026,05	2382189,41	2756	1018667,95	2383080,27
2706	1019024,09	2382185,92	2757	1018605,45	2383115,55
2707	1018766,45	2382331,34	2758	1018577,39	2383216,69

№ точки	координаты, м		№ точки	координаты, м	
	X	Y		X	Y
2759	1018686,34	2383409,74	2806	1018165,99	2383708,05
2755	1018813,48	2383337,98	2807	1018423,65	2383562,60
2760	1018606,96	2383110,10	2808	1018569,08	2383820,28
2761	1018665,98	2383076,79	2805	1018311,42	2383965,71
2762	1018632,60	2383017,68	2809	1018197,62	2384374,30
2760	1018606,96	2383110,10	2810	1018455,34	2384228,84
2763	1018634,12	2383012,22	2811	1018309,90	2383971,16
2764	1018669,46	2383074,82	2812	1018052,18	2384116,62
2765	1018797,13	2383002,76	2809	1018197,62	2384374,30
2766	1018689,79	2382812,58	2813	1018307,94	2383967,68
2767	1018634,12	2383012,22	2814	1018162,51	2383709,99
2767	1018574,61	2383211,76	2815	1017904,78	2383855,45
2768	1018600,55	2383118,32	2816	1018050,22	2384113,14
2769	1018540,88	2383151,99	2813	1018307,94	2383967,68
2767	1018574,61	2383211,76	2817	1018076,59	2383557,77
2770	1018279,70	2383299,40	2818	1018160,54	2383706,51
2771	1018537,39	2383153,96	2819	1018033,38	2383778,28
2772	1018572,46	2383216,09	2820	1017949,42	2383629,53
2773	1018442,80	2383289,15	2817	1018076,59	2383557,77
2774	1018423,85	2383357,21	2821	1017945,36	2383630,48
2775	1018339,27	2383404,94	2822	1017878,89	2383611,97
2770	1018279,70	2383299,40	2823	1017794,31	2383659,71
2776	1018447,24	2383291,24	2824	1017902,82	2383851,97
2777	1018555,80	2383483,42	2825	1018029,90	2383780,25
2778	1018682,86	2383411,71	2821	1017945,36	2383630,48
2779	1018574,42	2383219,57	2826	1017946,43	2383626,62
2776	1018447,24	2383291,24	2827	1018074,63	2383554,28
2780	1018445,14	2383295,67	2828	1018015,07	2383448,77
2781	1018552,31	2383485,39	2829	1017757,35	2383594,23
2782	1018423,17	2383557,15	2830	1017792,34	2383565,23
2783	101841,23	2383408,43	2831	1017878,37	2383607,67
2784	1018427,26	2383539,88	2826	1017946,43	2383626,62
2780	1018445,14	2383295,67	2832	1017621,30	2383666,42
2785	1018337,75	2383410,39	2833	1017585,98	2383603,76
2786	1018421,69	2383559,12	2834	1017387,12	2383548,41
2787	1018338,07	2383606,31	2835	1017494,21	2383738,16
2788	1018254,12	2383457,38	2832	1017621,30	2383666,42
2785	1018337,75	2383410,39	2836	1017704,75	2383710,27
2789	1018334,59	2383608,28	2837	1017655,08	2383690,88
2790	1018250,64	2383459,55	2838	1017623,27	2383669,91
2791	1018167,10	2383506,69	2839	1017496,18	2383741,64
2792	1018251,05	2383655,43	2840	1017641,65	2383999,38
2789	1018334,59	2383608,28	2841	1017899,33	2383853,93
2793	1018247,37	2383657,39	2842	1017790,83	2383661,68
2794	1018165,62	2383508,66	2836	1017704,75	2383710,27
2795	1018080,07	2383555,80	2843	1017753,87	2383596,20
2796	1018164,02	2383704,55	2844	1017626,75	2383667,94
2793	1018247,37	2383657,39	2845	1017637,76	2383687,47
2797	1018684,83	2383415,19	2846	1017704,22	2383705,98
2798	1018830,26	2383672,88	2847	1017788,86	2383658,20
2799	1018572,57	2383818,32	2843	1017753,87	2383596,20
2800	1018427,14	2383560,63	2848	1019342,75	2381522,02
2797	1018684,83	2383415,19	2849	1019402,53	2381627,95
2801	1018571,05	2383823,77	2850	1019529,69	2381556,19
2802	1018313,39	2383969,19	2851	1019421,28	2381363,96
2803	1018458,82	2384226,87	2852	1019380,18	2381387,17
2804	1018716,48	2384081,45	2848	1019342,75	2381522,02
2801	1018571,05	2383823,77	2853	1015045,78	2384289,34
2805	1018311,42	2383965,71	2854	1014993,91	2384197,45

№ точки	Координаты, м		№ точки	Координаты, м	
	X	Y		X	Y
2855	1014997,31	2384195,53	2914	1014914,23	2385684,82
2856	1015047,30	2384283,89	2915	1014914,12	2385684,78
2857	1015049,45	2384276,16	2916	1014960,82	2385517,06
2858	1015052,24	2384281,08	2917	1014922,15	2385538,88
2859	1015050,08	2384288,82	2918	1014863,86	2385748,52
2860	1015071,96	2384327,59	2919	1014859,36	2385749,77
2861	1015074,14	2384319,74	2920	1014917,23	2385541,66
2862	1015076,93	2384324,66	2921	1014770,74	2385624,34
2863	1015074,74	2384332,52	2922	1014843,96	2385754,05
2864	1015110,05	2384395,07	2923	1014839,99	2385755,16
2865	1015115,18	2384392,17	2924	1014767,26	2385626,30
2866	1015117,15	2384395,65	2925	1014683,05	2385673,83
2867	1015112,01	2384398,55	2926	1014679,35	2385671,33
2868	1015140,81	2384449,59	2927	1014765,30	2385622,82
2869	1015139,37	2384455,18	2928	1014682,76	2385476,58
2870	1015108,53	2384400,52	2929	1014631,78	2385659,59
2871	1015045,91	2384453,86	2930	1014627,84	2385658,81
2872	1014974,50	2384691,98	2931	1014679,98	2385471,65
2873	1014969,30	2384695,70	2932	1014619,84	2385365,10
2874	1015040,98	2384438,64	2933	1014362,16	2385510,54
2875	1015002,29	2384460,48	2934	1014413,67	2385601,80
2876	1014936,33	2384697,27	2935	1014407,64	2385599,26
2877	1014945,18	2384712,94	2936	10144358,68	2385512,50
2878	1014941,91	2384715,28	2937	1014307,72	2385541,26
2879	1014934,82	2384702,72	2938	1014303,73	2385538,93
2880	1014928,69	2384724,73	2939	1014356,71	2385509,02
2881	1014923,50	2384728,44	2940	1014254,25	2385327,49
2882	1014932,04	2384697,79	2941	1014256,52	2385323,57
2883	1014847,43	2384477,89	2942	1014360,19	2385507,05
2884	1014720,17	2384619,72	2943	1014617,87	2385361,61
2885	1014865,64	2384877,37	2944	1014472,41	2385103,90
2886	1014885,07	2384866,40	2945	1014334,32	2385181,84
2887	1014895,33	2384829,58	2946	1014337,97	2385175,19
2888	1014898,57	2384832,86	2947	1014470,45	2385100,42
2889	1014890,00	2384863,62	2948	1014403,89	2384982,51
2890	1014914,99	2384849,51	2949	1014405,62	2384977,42
2891	1014917,91	2384852,47	2950	1014473,93	2385098,46
2892	1014888,48	2384869,07	2951	1014731,68	2384952,98
2893	1014860,40	2384969,88	2952	1014586,25	2384695,30
2894	1014969,49	2385163,16	2953	1014481,12	2384754,64
2895	1015009,33	2385140,56	2954	1014483,04	2384748,96
2896	1014899,66	2384945,80	2955	1014584,28	2384691,82
2897	1014923,94	2384858,59	2956	1014533,12	2384601,19
2898	1014927,18	2384861,87	2957	1014534,85	2384596,09
2899	1014903,96	2384945,28	2958	1014587,76	2384689,85
2900	1015013,01	2385138,59	2959	1014845,46	2384544,40
2901	1015066,81	2385108,23	2960	1014739,38	2384356,43
2902	1015066,71	2385112,88	2961	1014742,78	2384354,32
2903	1015014,98	2385142,08	2962	1014848,95	2384342,44
2904	1015026,77	2385162,98	2963	1014975,90	2384470,78
2905	1014970,03	2385367,15	2964	1014866,55	2384277,01
2906	1015013,92	2385444,92	2965	1014869,94	2384274,89
2907	1015011,97	2385449,61	2966	1014979,39	2384468,82
2908	1014993,11	2385416,18	2967	1014998,88	2384457,81
2909	1014967,26	2385508,83	2853	1015045,78	2384289,34
2910	1014993,52	2385494,01	2968	1015047,43	2384430,41
2911	1014991,03	2385500,01	2969	1015073,22	2384337,96
2912	1014965,74	2385514,28	2970	1015106,56	2384397,03
2913	1014926,34	2385655,20	2968	1015047,43	2384430,41

№ точки	координаты.м		№ точки	координаты.м	
	Х	У		Х	У
2971	1015042.50	2384433.19	3007	1014950.94	2385435.33
2972	1015003.81	2384455.03	3008	1014923.67	2385533.43
2973	1015048.56	2384294.27	3009	1014962.33	2385511.61
2974	1015070.44	2384333.04	3010	1014990.33	2385411.25
2975	1015042.50	2384433.19	3005	1014943.84	2385328.89
2975	1014997.36	2384463.26	3011	1014941.06	2385323.97
2976	1014933.56	2384692.34	3012	1014922.05	2385392.29
2977	1014850.91	2384545.92	3013	1014946.65	2385435.85
2975	1014997.36	2384463.26	3014	1014918.74	2385336.21
2978	1014716.69	2384621.68	3015	1014899.26	2385547.20
2979	1014862.16	2384879.34	3016	1014753.86	2385289.46
2980	1014733.16	2384951.01	3017	1014881.06	2385217.66
2981	1014589.73	2384693.34	3011	1014941.06	2385323.97
2978	1014716.69	2384621.68	3018	1014750.37	2385291.42
2982	1014966.00	2385165.12	3018	1014750.37	2385291.42
2982	1014966.00	2385165.12	3023	1014726.41	2385304.95
2987	1014967.25	2385362.22	3024	1014681.49	2385466.20
2988	1015022.47	2385163.50	3025	1014623.32	2385363.13
2989	1015011.49	2385144.04	3023	1014726.41	2385304.95
2990	1014971.45	2385166.64	3026	1014096.87	2384622.57
2991	1014983.21	2385187.48	3027	1014027.13	2384661.94
2992	1014945.36	2385323.44	3028	1014025.10	2384667.67
2987	1014967.25	2385362.22	3029	1014100.78	2384624.96
2993	1014884.55	2385215.69	3026	1014096.87	2384622.57
2994	1014942.58	2385318.52	3030	1013969.83	2384823.56
2995	1014978.91	2385188.00	3031	1013971.60	2384818.57
2996	1014967.97	2385168.61	3032	1014046.01	2384950.39
2993	1014884.55	2385215.69	3033	1014040.68	2384949.10
2997	1014727.93	2385299.50	3030	1013969.83	2384823.56
2998	1014793.79	2385063.03	3034	1014051.82	2384968.84
2999	1014733.65	2384956.46	3035	1014043.34	2384954.17
3000	1014475.90	2385101.94	3036	1014047.91	2384955.22
3001	1014621.35	2385359.65	3037	1014048.16	2384954.20
2997	1014727.93	2385299.50	3038	1014053.97	2384964.50
3002	1014732.85	2385296.72	3034	1014051.82	2384968.84
3003	1014796.57	2385067.96	3039	1014100.77	2384916.42
3004	1014879.10	2385214.17	3040	1014156.13	2384717.36
3002	1014732.85	2385296.72	3041	1014159.74	2384719.30
3005	1014943.84	2385328.89	3042	1014105.43	2384914.58
3006	1014926.34	2385391.77	3039	1014100.77	2384916.42





Приложение № 10 к лицензии на пользование недрами  
ЯКУ 16436 НР

### Изменения, вносимые в лицензию на пользование недрами ЯКУ 16436 НР

На основании решения Федерального агентства по недропользованию Роснедра, оформленного Протоколом заседания Комиссии по внесению изменений, дополнений и переоформлению лицензий по участкам недр, отнесенным к компетенции Федерального агентства по недропользованию, от 01.04.2022 № ОК-03-57/10-и, внести следующие изменения в лицензию на пользование недрами ЯКУ 16436 НР:

1. Продлить срок действия лицензии ЯКУ 16436 НР (срок пользования участком недр) и установить дату окончания срока действия лицензии (срок пользования участком недр): 31.12.2081.

2. Абзацы 8 и 10 приложения № 8 «Краткая справка о Пользователе недр» изложить в следующей редакции:

«Электронный адрес (e-mail) Представитель, ФИО

sahaneft@gmail.com

Асымов Артур Ринатович».

22.04.2022  
дата государственной  
регистрации

Заместитель Руководителя

О. С. Каспаров

Сертификат УКЭП

Выдана сертифицирована: организация, сотрудник	Сертификат: серийный номер, период действия
ФЕДЕРАЛЬНОЕ АГЕНТСТВО ПО НЕДРОПОЛЬЗОВАНИЮ C155BD09D93CABFF858888B350923645604C9F7 с 20.07.2021 17:08 по 20.10.2022 17:08	

