



ЯкутСтройПроект

Общество с Ограниченной Ответственностью
«ЯкутСтройПроект»

Заказчик - ООО «СюльдюкарНефтеГаз»

**ОБУСТРОЙСТВО ЮЖНО-СЮЛЬДЮКАРСКОГО
ЛИЦЕНЗИОННОГО УЧАСТКА. КУСТОВАЯ ПЛОЩАДКА №3**

***ДОКУМЕНТАЦИЯ ПО ПЛАНИРОВКЕ ТЕРРИТОРИИ
(ПРОЕКТ ПЛАНИРОВКИ ТЕРРИТОРИИ И ПРОЕКТ МЕЖЕВАНИЯ
ТЕРРИТОРИИ) ДЛЯ РАЗМЕЩЕНИЯ ЛИНЕЙНОГО ОБЪЕКТА***

ПРОЕКТ МЕЖЕВАНИЯ ТЕРРИТОРИИ

Раздел 4. Материалы по обоснованию проекта межевания территории

ЯСП/ТМН/15-22/ПМТ4

Том 4

Изм.	№ док.	Подпись	Дата

2023



ЯкутСтройПроект

Общество с Ограниченной Ответственностью
«ЯкутСтройПроект»

Заказчик - ООО «СюльдюкарНефтеГаз»

**ОБУСТРОЙСТВО ЮЖНО-СЮЛЬДЮКАРСКОГО
ЛИЦЕНЗИОННОГО УЧАСТКА. КУСТОВАЯ ПЛОЩАДКА №3**

***ДОКУМЕНТАЦИЯ ПО ПЛАНИРОВКЕ ТЕРРИТОРИИ
(ПРОЕКТ ПЛАНИРОВКИ ТЕРРИТОРИИ И ПРОЕКТ МЕЖЕВАНИЯ
ТЕРРИТОРИИ) ДЛЯ РАЗМЕЩЕНИЯ ЛИНЕЙНОГО ОБЪЕКТА***

ПРОЕКТ МЕЖЕВАНИЯ ТЕРРИТОРИИ

Раздел 4. Материалы по обоснованию проекта межевания территории

ЯСП/ТМН/15-22/ПМТ4

Том 4

Главный инженер проекта

К. В. Воронцов

Изм.	№ док.	Подпись	Дата

2023

Взам. инв. №	
Подпись и дата	
Инв. № подл.	

Состав проекта межевания территории	
ЯСП/ТМН/15-22/ПМТ3	Раздел 3. Основная часть проекта межевания территории
ЯСП/ТМН/15-22/ПМТ3.С	Содержание
	Текстовая часть:
ЯСП/ТМН/15-22/ПМТ3.ПЗ	- Пояснительная записка
	Графическая часть:
ЯСП/ТМН/15-22/ПМТ3.ГЧ	- Чертеж межевания территории
ЯСП/ТМН/15-22/ПМТ4	Раздел 4. Материалы по обоснованию проекта межевания территории
ЯСП/ТМН/15-22/ПМТ4.С	Содержание
	Текстовая часть:
ЯСП/ТМН/15-22/ПМТ4.ПЗ	- Пояснительная записка
	Графическая часть:
ЯСП/ТМН/15-22/ПМТ4.ГЧ1	- Границы существующих земельных участков, зон с особыми условиями использования территорий, ООПТ
ЯСП/ТМН/15-22/ПМТ4.ГЧ2	- Схема расположения лесного участка

Взам. инв. №	
Подпись и дата	
Инв. № подл.	

						ЯСП/ТМН/15-22/ПМТ4.С		
Изм.	Кол.уч.	Лист	№ док.	Подпись	Дата			
Разраб.		Ситкевич		<i>Ситкевич</i>	03.2023	Стадия	Лист	Листов
Проверил		Воронцов		<i>Воронцов</i>	03.2023	П	1	2
Содержание						ООО «ЯкутСтройПроект»		
ГИП		Воронцов		<i>Воронцов</i>	03.2023			

№	Наименование	Стр.
1	2	3
Текстовая часть.		
1	Пояснительная записка	4
Графическая часть		
1	Границы существующих земельных участков, зон с особыми условиями использования территорий, ООПТ	6
2	Схема расположения лесного участка.	7

Инва. № подл.	Взам. инв. №
Подпись и дата	

						ЯСП/ТМН/25-22/ПМТ4.С	Лист
							2
Изм.	Кол.уч.	Лист	№ док.	Подпись	Дата		

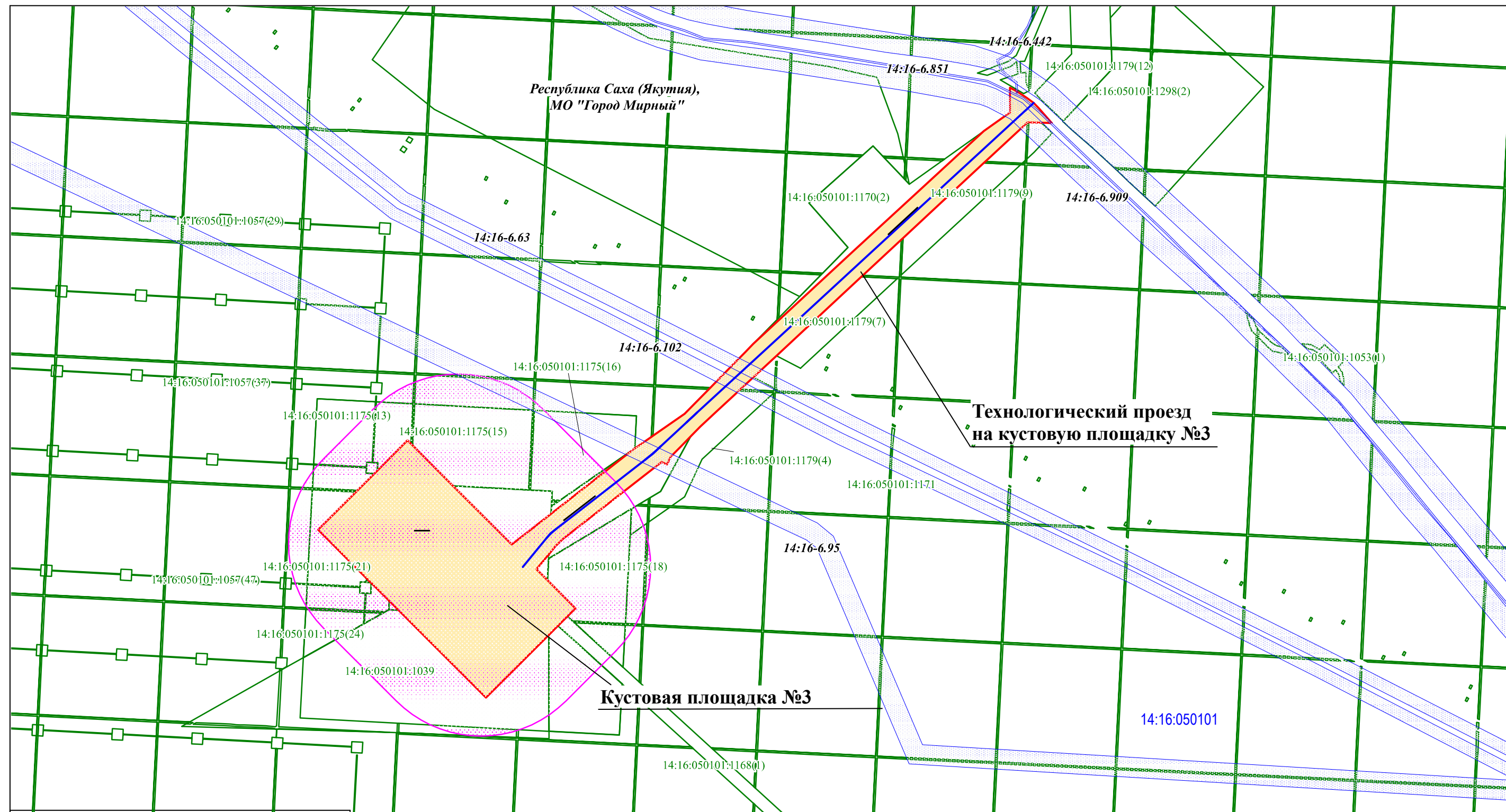

Согласовано

Взам. инв. №

Подпись и дата

Инв. № подл.

- Условные обозначения:**
- граница зоны планируемого размещения линейного объекта
 - СЗЗ кустовой площадки №3
 - территория зон с особыми условиями использования территорий
 - Технологический проезд на кустовую площадку №3
 - граница существующего земельного участка по сведениям ЕГРН
- 14:16:050101 номер кадастрового квартала
 14:16:050101:1168(1) кадастровый номер земельного участка по сведениям ЕГРН

Примечания:

1. Красные линии проектом не устанавливаются. Действующие красные линии в пределах ПМТ отсутствуют.
2. Границы зон планируемого размещения объектов, подлежащих реконструкции, в пределах ПМТ отсутствуют.
3. Объекты культурного наследия на территории ПМТ отсутствуют.
4. Объект проектирования расположен в границах зон с особыми условиями использования территории
5. Система координат: МСК-14, зона 2.

						ЯСП/ТМН/15-22/ПМТ4.ГЧ1					
						Документация по планировке территории (проект планировки и проект межевания территории) для размещения линейного объекта: «Обустройство Южно-Сюльдюкарского лицензионного участка. Кустовая площадка №3»					
Изм.	Кол.уч.	Лист	№ док.	Подп.	Дата	Том 4			Стадия	Лист	Листов
Разраб.		Ситкевич		<i>Ситкевич</i>	03.2023	Материалы по обоснованию проекта межевания территории. Графическая часть			П	1	1
Проверил		Воронцов		<i>Воронцов</i>	03.2023						
						Границы существующих земельных участков, зон с особыми условиями использования территорий, ООПТ. М 1:10 000					
						ООО "ЯкутСтройПроект"					
ГИП		Воронцов		<i>Воронцов</i>	03.2023						

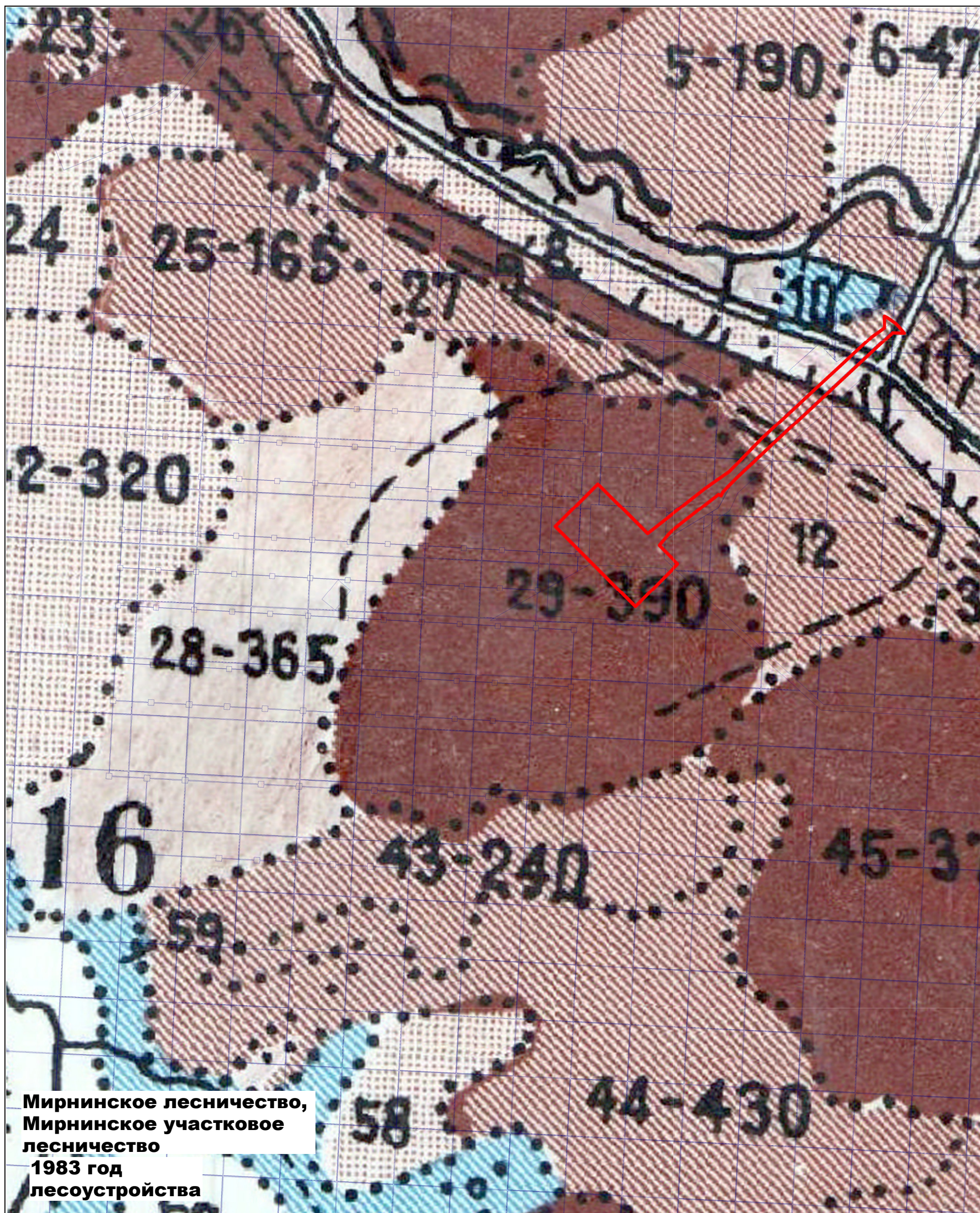

Согласовано	
Взам. инв. №	
Подпись и дата	
Инв. № подл.	

**Мирнинское лесничество,
Мирнинское участковое
лесничество
1983 год
лесоустройства**

- Условные обозначения:
- граница зоны планируемого размещения линейного объекта
 - граница существующего земельного участка по сведениям ЕГРН
 - номер лесного квартала
 - номер лесного выдела

						ЯСП/ТМН/15-22/ПМТ4.ГЧ2				
						Документация по планировке территории (проект планировки и проект межевания территории) для размещения линейного объекта: «Обустройство Южно-Сюльдюкарского лицензионного участка. Кустовая площадка №3»				
Изм.	Кол.уч.	Лист	№ док.	Подп.	Дата	Том 4		Стадия	Лист	Листов
Разраб.		Ситкевич		<i>Сит</i>	03.2023	Материалы по обоснованию проекта межевания территории. Графическая часть		П	1	1
Проверил		Воронцов		<i>ВФ</i>	03.2023					
						Схема расположения лесного участка М 1:20 000				
ГИП						ООО "ЯкутСтройПроект"				